

<p>შენიშვნები</p> <p>სათმარო ელექტრომომარაგებისათვის განკუთვნილი ბუნებრივი მოთავსებულის №1 შენობის ნაწილი, რომლის ასევე განკუთვნილია №2 შენობის მეორედი ელ. მომარაგებისათვის.</p> <p>სახანძრო ტიპის მოთავსებულის №1 შენობის ნაწილი, რომლის ასევე განკუთვნილია №2 შენობის ავტოსაგზაო სისტემებისათვის.</p> <p>შენობა №2 აღჭურვილია ლიფტებით, რომლებსაც არ ესაჭიროება საბანკო მოთახი.</p> <p>სახანძრო სისტემები გათვალისწინებულია პირდაპირად. ამით რაიმეხნა და აღნიშნულბარეუბა დაზუსტდება შესაბამის სტანდარტს მორგებული სახანძრო სისტემის პროექტის დამუშავების შედეგად.</p>	<table border="1"> <tr> <td>დირექტორი</td> <td>ა. ნაცვლიშვილი</td> <td><i>[Signature]</i></td> </tr> <tr> <td>მთავარი არქიტექტორი</td> <td>ბ. ბალიშვილი</td> <td><i>[Signature]</i></td> </tr> <tr> <td>არქიტექტორი</td> <td>ბ. კახლაძე</td> <td><i>[Signature]</i></td> </tr> <tr> <td>არქიტექტორი</td> <td>ა. ბაბაქიშვილი</td> <td><i>[Signature]</i></td> </tr> <tr> <td>არქიტექტორი</td> <td>დ. პარნაძე</td> <td><i>[Signature]</i></td> </tr> </table>	დირექტორი	ა. ნაცვლიშვილი	<i>[Signature]</i>	მთავარი არქიტექტორი	ბ. ბალიშვილი	<i>[Signature]</i>	არქიტექტორი	ბ. კახლაძე	<i>[Signature]</i>	არქიტექტორი	ა. ბაბაქიშვილი	<i>[Signature]</i>	არქიტექტორი	დ. პარნაძე	<i>[Signature]</i>	<table border="1"> <tr> <td>დაკვეთა</td> <td>-</td> </tr> <tr> <td>სტადია</td> <td>პროექტი</td> </tr> <tr> <td>თარიღი</td> <td>ივლისი 2019</td> </tr> <tr> <td>ფორმატი</td> <td>A3</td> </tr> <tr> <td>მასშტაბი</td> <td></td> </tr> </table>	დაკვეთა	-	სტადია	პროექტი	თარიღი	ივლისი 2019	ფორმატი	A3	მასშტაბი		<p>პროექტის სახელწოდება და მისამართი</p> <p>ქ. თბილისი, წარწევისა და ნ. ირავის ქუჩების გადაკვეთაზე (ს/კ01.17.01.050.029) მრავალბინიანი სასოფრეპოლი სასლი.</p> <p>სახლის დასახელება</p> <p>ბიბეა -3.04 ნიშნულზე</p> <p>სახლის კოდი</p> <p>003-#2-P-0.dwg</p>	<p>კლიენტი</p> <p>შპს „ტიფლის ქიასა“</p> <p>საპროექტო ორგანიზაცია</p> <p>BAUdesign Bureau of Architecture and Urban Design</p> <p>“ბაუ დიზაინი“ შ. რუსთაველის გამზ. №40. 0108, თბილისი, საქართველო www.baudesign.ge</p>
დირექტორი	ა. ნაცვლიშვილი	<i>[Signature]</i>																											
მთავარი არქიტექტორი	ბ. ბალიშვილი	<i>[Signature]</i>																											
არქიტექტორი	ბ. კახლაძე	<i>[Signature]</i>																											
არქიტექტორი	ა. ბაბაქიშვილი	<i>[Signature]</i>																											
არქიტექტორი	დ. პარნაძე	<i>[Signature]</i>																											
დაკვეთა	-																												
სტადია	პროექტი																												
თარიღი	ივლისი 2019																												
ფორმატი	A3																												
მასშტაბი																													

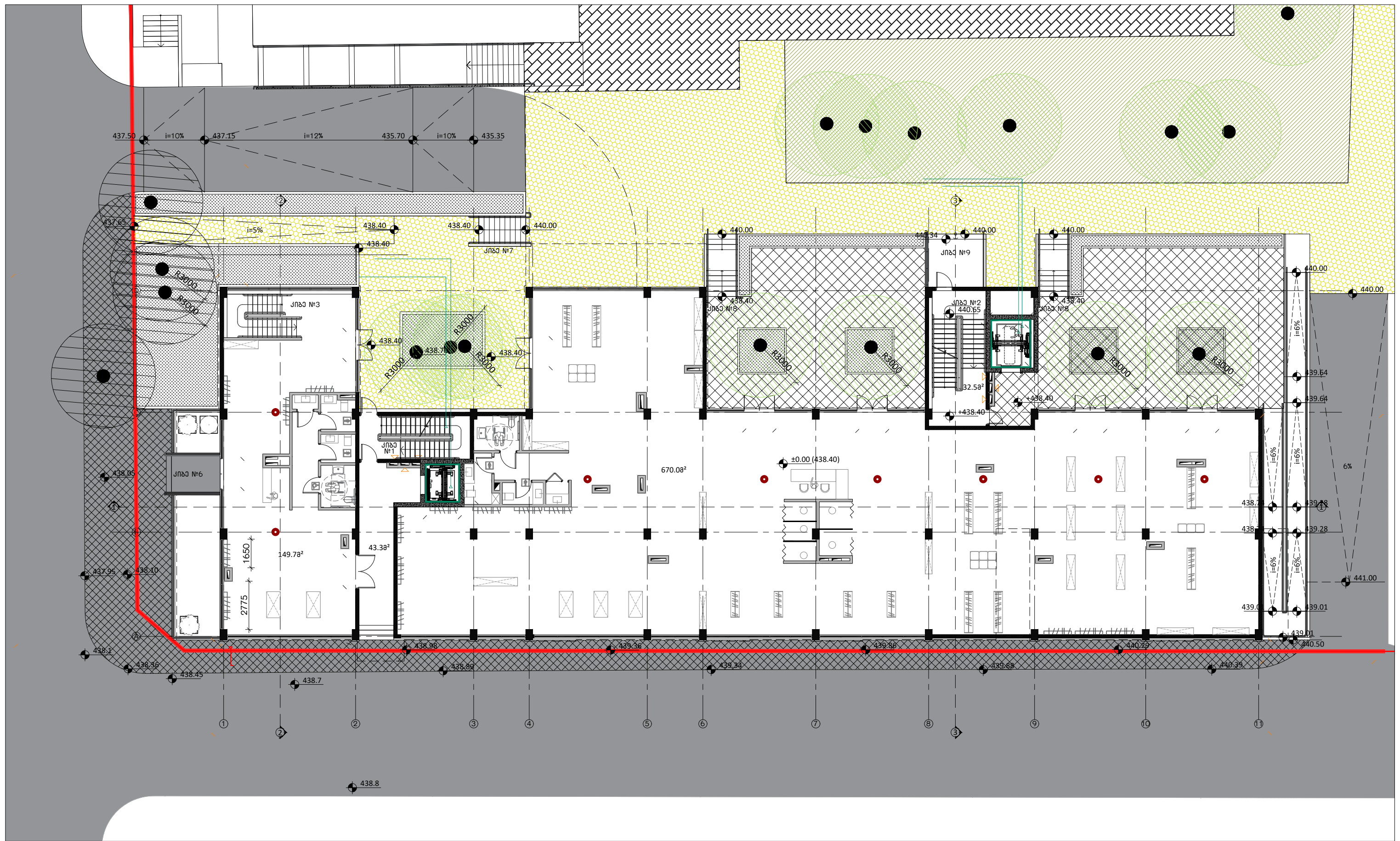

<p>შენიშვნები</p> <p>სათსლარიზო ელექტრომომარაგებისათვის განუთვნილი ბენეფიციური მოთავსებულისა №1 შენობის ნაწილი, რომლის ასევე განუთვნილია №2 შენობის შორის ელ. მომარაგებისათვის.</p> <p>სახანძრო ტუბოს მოთახი მოთავსებულისა №1 შენობის ნაწილი, რომლის ასევე განუთვნილია №2 შენობის ავტოსახევი სისტემებისათვის</p> <p>შენობა №2 აღუარკილია ლიფტებით, რომლებსაც არ ესაზიროება საგანძახო მოთახი</p> <p>სახანძრო სისტემები გეგმაზე ასახულია პირობითად. მათი რაოდენობა და აღნიშვნა განისაზღვრება დაზუსტდება შესაბამის სტანდარტს მორგებული სახანძრო სისტემის პროექტის დამუშავების შემდეგ.</p>	<table border="1"> <tr> <td>დირექტორი</td> <td>ა. ნაცვლიშვილი</td> <td><i>[Signature]</i></td> </tr> <tr> <td>მთავარი არქიტექტორი</td> <td>ბ. ბალიშვილი</td> <td><i>[Signature]</i></td> </tr> <tr> <td>არქიტექტორი</td> <td>ბ. კახლაძე</td> <td><i>[Signature]</i></td> </tr> <tr> <td>არქიტექტორი</td> <td>ა. ბაბაქიშვილი</td> <td><i>[Signature]</i></td> </tr> <tr> <td>არქიტექტორი</td> <td>დ. პარნაძე</td> <td><i>[Signature]</i></td> </tr> </table>	დირექტორი	ა. ნაცვლიშვილი	<i>[Signature]</i>	მთავარი არქიტექტორი	ბ. ბალიშვილი	<i>[Signature]</i>	არქიტექტორი	ბ. კახლაძე	<i>[Signature]</i>	არქიტექტორი	ა. ბაბაქიშვილი	<i>[Signature]</i>	არქიტექტორი	დ. პარნაძე	<i>[Signature]</i>	<table border="1"> <tr> <td>დაკვეთა</td> <td>-</td> </tr> <tr> <td>სტადია</td> <td>პროექტი</td> </tr> <tr> <td>თარიღი</td> <td>ივლისი 2019</td> </tr> <tr> <td>ფორმატი</td> <td>A3</td> </tr> <tr> <td>მასშტაბი</td> <td></td> </tr> </table>	დაკვეთა	-	სტადია	პროექტი	თარიღი	ივლისი 2019	ფორმატი	A3	მასშტაბი		<p>პროექტის სახელწოდება და მისამართი</p> <p>ქ. თბილისი, წყაროებისა და ნ. ირანის ქუჩების გადაკვეთაზე (ს/კ01.17.01.050.029) მრავალბინიანი სასოფრეპელი სასლი.</p> <p>ნახაზის დასახელება</p> <p>გეგმა ±0.00 ნიშნულზე</p> <p>ნახაზის კოდი</p> <p>003-#2-P-1.dwg</p>	<p>კლიენტი</p> <p>შპს „ტიფლის ქიასა“</p> <p>საპროექტო ორგანიზაციის</p> <p>BAUdesign Bureau of Architecture and Urban Design</p> <p>“ბაუ დიზაინი“ შ. რუსთაველის გამზ. №40. 0108, თბილისი, საქართველო www.baudesign.ge</p>
დირექტორი	ა. ნაცვლიშვილი	<i>[Signature]</i>																											
მთავარი არქიტექტორი	ბ. ბალიშვილი	<i>[Signature]</i>																											
არქიტექტორი	ბ. კახლაძე	<i>[Signature]</i>																											
არქიტექტორი	ა. ბაბაქიშვილი	<i>[Signature]</i>																											
არქიტექტორი	დ. პარნაძე	<i>[Signature]</i>																											
დაკვეთა	-																												
სტადია	პროექტი																												
თარიღი	ივლისი 2019																												
ფორმატი	A3																												
მასშტაბი																													

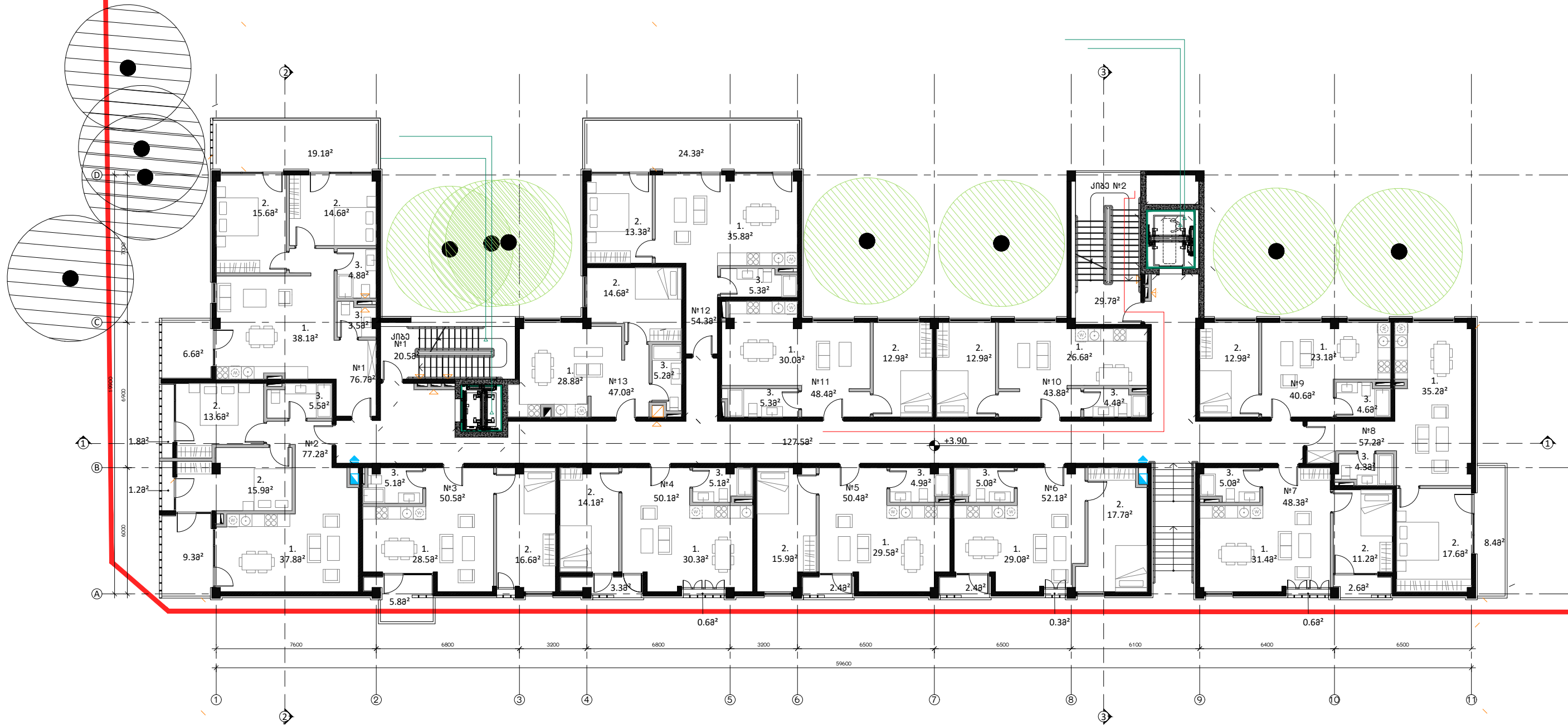

შენიშვნები
 სათვალავო ელექტრომომარაგებისათვის განკუთვნილი ბენეფიციური მოთხოვნის
 №1 შენობის ნაწილი, რომლის ასევე განკუთვნილია №2 შენობის მეორედი ელ.
 მომარაგებისათვის.
 სახანძრო ტიპის მოთხოვნისათვის №1 შენობის ნაწილი, რომლის ასევე
 განკუთვნილია №2 შენობის ავტოსაგზაო სისტემებისათვის
 შენობა №2 აღჭურვილია ლიფტებით, რომლებსაც არ ესაჭიროება საბანკო მოთხი
 სახანძრო სისტემები გეგმაზე ასახული პირობითად. ამით რაიმეონა და
 აღნიშნულბარეონა დაზუსტდება შესაბამის სტანდარტს მორგებული სახანძრო
 სისტემის პროექტის დამუშავების შედეგად.

დირექტორი	ა. ნაცვლიშვილი	<i>[Signature]</i>
მთავარი არქიტექტორი	ბ. ბალიშვილი	<i>[Signature]</i>
არქიტექტორი	ბ. კახლაძე	<i>[Signature]</i>
არქიტექტორი	ა. ბაბაქიშვილი	<i>[Signature]</i>
არქიტექტორი	დ. პარნაძე	<i>[Signature]</i>

დაკვეთა	-
სტადია	პროექტი
თარიღი	ივლისი 2019
ფორმატი	A3
მასშტაბი	

პროექტის სახელწოდება და მისამართი
 ქ. თბილისი, წყაროებისა და ნ. ირანის ქუჩების
 გადაკვეთაზე (ს/კო1.17.01.050.029) მრავალბინიანი
 სასოფრეპოლი სასლი.
 ნაბაზის დასახელება
 ბაგაბა +3.90 ნიშნულზე
 ნაბაზის კოდი
 003-#2-P-2.dwg

კლიენტი
 შპს „ტიფლის ქიასა“
 საპროექტო ორგანიზაცია
BAUdesign
 Bureau of Architecture and Urban Design
 "ბაუ დიზაინი" შ. რუსთაველის გამზ. №40. 0108,
 თბილისი, საქართველო
 www.baudesign.ge



შენიშვნები
 სათვალავო ელექტრომომარაგებისათვის განკუთვნილი ბენეფიციური მოთხოვნის
 №1 შენობის ნაწილი, რომლის ასევე განკუთვნილია №2 შენობის მეორედი ელ.
 მომარაგებისათვის.
 სახანძრო ტიპის მოთხოვნისათვის №1 შენობის ნაწილი, რომლის ასევე
 განკუთვნილია №2 შენობის ავტოსაფხვი სისტემებისათვის
 შენობა №2 აღჭურვილია ლიფტებით, რომლებსაც არ ესაჭიროება საბანკო მოთხი
 სახანძრო სისტემები გეგმაზე ასახული პირობითად. ამით რაოდენობა და
 აღნიშნულია რა დაზუსტდება შესაბამის სტანდარტს მორგებული სახანძრო
 სისტემის პროექტის დამუშავების შემდეგ.

დირექტორი	ა. ნაცვლიშვილი	<i>[Signature]</i>
მთავარი არქიტექტორი	ბ. ბალიშვილი	<i>[Signature]</i>
არქიტექტორი	ბ. კახლაძე	<i>[Signature]</i>
არქიტექტორი	ა. ბაბაქიშვილი	<i>[Signature]</i>
არქიტექტორი	დ. პარნაძე	<i>[Signature]</i>

დაკვეთა	-
სტადია	პროექტი
თარიღი	ივლისი 2019
ფორმატი	A3
მასშტაბი	

პროექტის სახელწოდება და მისამართი
 ქ. თბილისი, ვარკეთილსა და 6. ირაკლის ქუჩების
 გადაკვეთაზე (ს/კ01.17.01.050.029) მრავალბინიანი
 სასოფრეპოლი სასლი.
 ნაბაზის დასახელება
 ბაგაბა +7.20 ნიშნულზე
 ნაბაზის კოდი
 003-#2-P-3.dwg

კლიენტი
 შპს „ტიფლის ქიასა“
 საპროექტო ორგანიზაცია
BAUdesign
 Bureau of Architecture and Urban Design
 "ბაუ დიზაინი" შ. რუსთაველის გამზ. №40. 0108,
 თბილისი, საქართველო
 www.bau-design.ge



შენიშვნები
 სათვალავო ელექტრომომარაგებისათვის განკუთვნილი ბინათაგან ერთ-ერთი
 №1 შენობის ნაწილი, რომელიც ასევე განკუთვნილია №2 შენობის მეორედი ელ.
 მომარაგებისათვის.
 სახანძრო ტიპის მოთხოვნებისათვის №1 შენობის ნაწილი, რომელიც ასევე
 განკუთვნილია №2 შენობის ავტოსაგზაო სისტემებისათვის
 შენობა №2 აღფრთხილია ლიფტებით, რომლებსაც არ ესაჭიროება საბანკო მოთხი
 სახანძრო სისტემები გეგმაზე ასახული პირობებით. ამი რაოდენობა და
 აღნიშნული რაოდენობა დაზუსტდება შესაბამის სტანდარტს მორგებული სახანძრო
 სისტემის პროექტის დამუშავების შემდეგ.

დირექტორი	ა. ნაცვლიშვილი	<i>[Signature]</i>
მთავარი არქიტექტორი	ბ. ბალიშვილი	<i>[Signature]</i>
არქიტექტორი	ბ. კახლაძე	<i>[Signature]</i>
არქიტექტორი	ა. ბაბაქიშვილი	<i>[Signature]</i>
არქიტექტორი	დ. პარნაძე	<i>[Signature]</i>

დაკვეთა	-
სტადია	პროექტი
თარიღი	ივლისი 2019
ფორმატი	A3
მასშტაბი	

პროექტის სახელწოდება და მისამართი
 ქ. თბილისი, ვარკეთილსა და ნ. ირაკლის ქუჩების
 გადაკვეთაზე (ს/ქ01.17.01.050.029) მრავალბინიანი
 სასოფრეპოლი სასლი.
 ნაბაზის დასახელება
 ბაზა +10.50 ნიშნულზე
 ნაბაზის კოდი
 003-#2-P-4.dwg

კლიენტი
 შპს „ტიფლის ქიასა“
 საპროექტო ორგანიზაცია
BAUdesign
 Bureau of Architecture and Urban Design
 "ბაუ დიზაინი" შ. რუსთაველის გამზ. №40. 0108,
 თბილისი, საქართველო
 www.baudesign.ge

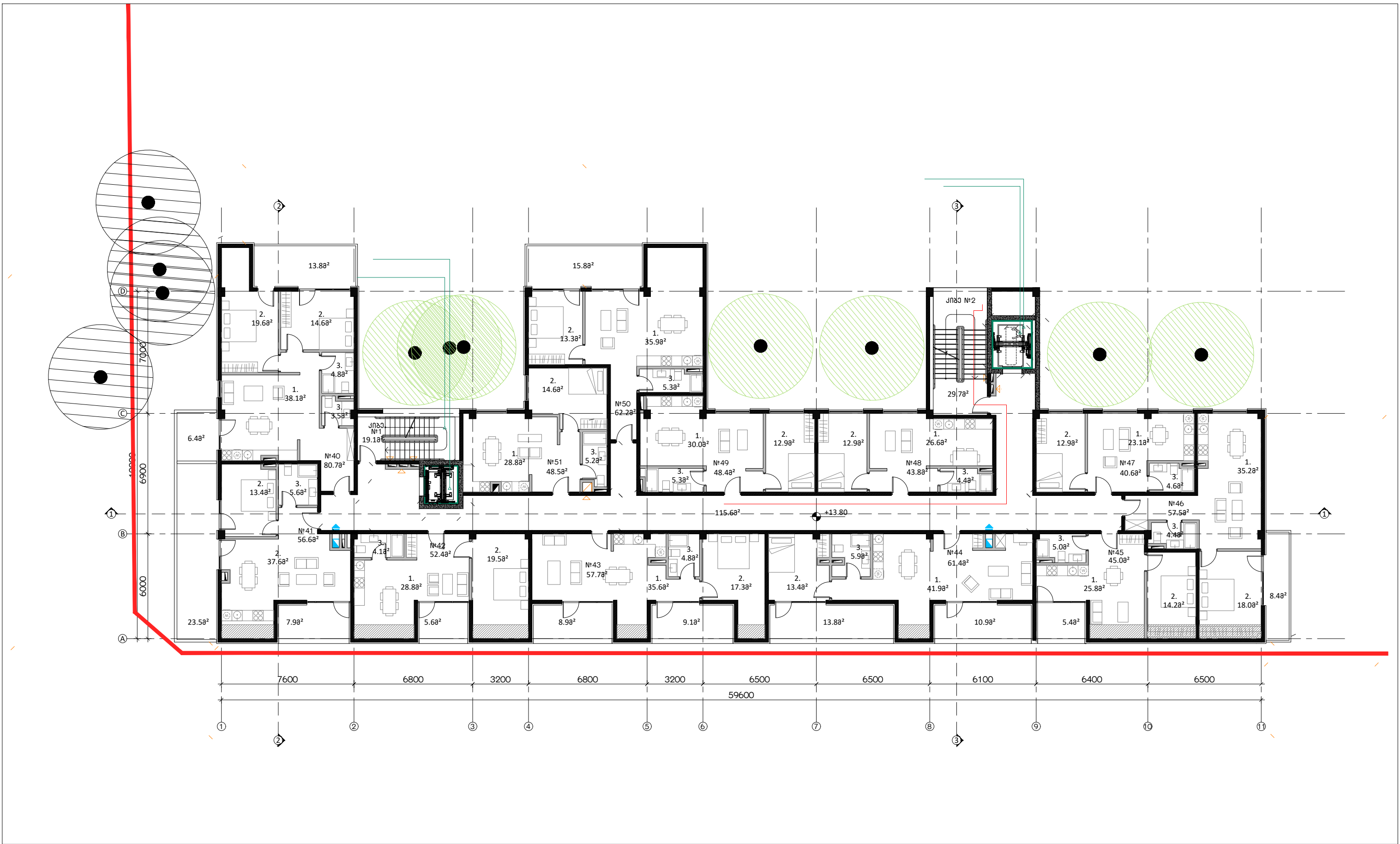

შენიშვნები
 სათვალავო ელექტრომომარაგებისათვის განკუთვნილი ბენეფიციური მოთხოვნის
 №1 შენობის ნაწილი, რომლის ასევე განკუთვნილია №2 შენობის მეორედი ელ.
 მომარაგებისათვის.
 სახანძრო ტიპის მოთხოვნისათვის №1 შენობის ნაწილი, რომლის ასევე
 განკუთვნილია №2 შენობის ავტოსაფხვი სისტემისათვის
 შენობა №2 აღჭურვილია ლიფტებით, რომლებსაც არ ესაჭიროება საბანკო მოთხი
 სახანძრო სისტემები გეგმაზე ასახული პირობითად. მათი რაოდენობა და
 აღნიშვნა რეკონსტრუქციის დასრულების შემდეგ სტანდარტის მორგებული სახანძრო
 სისტემის პროექტის დამუშავების შემდეგ.

დირექტორი	ა. ნაცვლიშვილი	<i>[Handwritten Signature]</i>
მთავარი არქიტექტორი	ბ. ბალიშვილი	<i>[Handwritten Signature]</i>
არქიტექტორი	ბ. კახლაძე	<i>[Handwritten Signature]</i>
არქიტექტორი	ა. ბაბაქიშვილი	<i>[Handwritten Signature]</i>
არქიტექტორი	დ. პარნაძე	<i>[Handwritten Signature]</i>

დაკვეთა	-
სტადია	პროექტი
თარიღი	ივლისი 2019
ფორმატი	A3
მასშტაბი	

პროექტის სახელწოდება და მისამართი
 ქ. თბილისი, ვურჯაძისა და ნ. ირაქიძის ქუჩების
 გადაკვეთაზე (ს/კო1.17.01.050.029) მრავალბინიანი
 სასოფრეპოლი სასლი.
 ნაბნის დასახლება
 ბიზნა +13.80 ნიშნულზე
 ნაბნის კოდი
 003-#2-P-5.dwg

კლიენტი
 შპს „ტიფლის ქიასა“
 საპროექტო ორგანიზაცია
BAUdesign
 Bureau of Architecture and Urban Design
 "ბაუ დიზაინი" შ. რუსთაველის გამზ. №40. 0108,
 თბილისი, საქართველო
 www.baudesign.ge

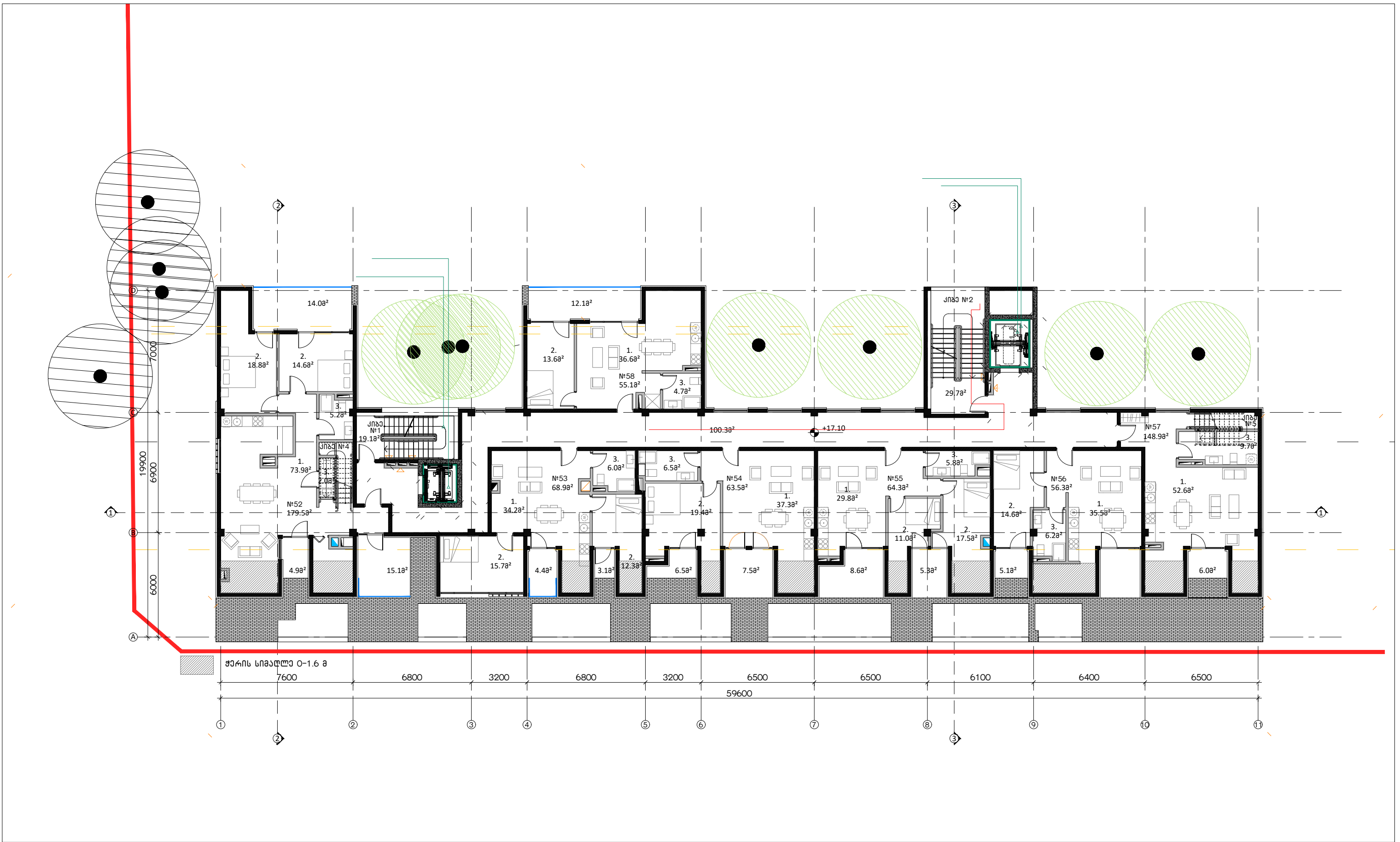

შენიშვნები
 სათვალავო ელექტრომომარაგებისათვის განკუთვნილი ბენეფიციური მოთხოვნები
 №1 შენობის ნაწილი, რომელიც ასევე განკუთვნილია №2 შენობის მეორედი ელ.
 მომარაგებისათვის.
 სახანძრო ტიპის მოთხოვნები №1 შენობის ნაწილი, რომელიც ასევე
 განკუთვნილია №2 შენობის ავტოსაგზაო სისტემებისათვის
 შენობა №2 აღჭურვილია ლიფტებით, რომლებსაც არ ესაჭიროება საბანკო მოთახი
 სახანძრო სისტემები გეგმავს ასახულია პირობითად. მათი რაოდენობა და
 აღნიშვნა რეგულირდება შესაბამის სტანდარტს მორგებული სახანძრო
 სისტემის პროექტის დამუშავების შედეგად.

დირექტორი	ა. ნაცვლიშვილი	<i>[Handwritten Signature]</i>
მთავარი არქიტექტორი	ბ. ბალიშვილი	<i>[Handwritten Signature]</i>
არქიტექტორი	ბ. კახლაძე	<i>[Handwritten Signature]</i>
არქიტექტორი	ა. ბაბაქიშვილი	<i>[Handwritten Signature]</i>
არქიტექტორი	დ. პარნაძე	<i>[Handwritten Signature]</i>

დაკვეთა	-
სტადია	პროექტი
თარიღი	ივლისი 2019
ფორმატი	A3
მასშტაბი	

პროექტის სახელწოდება და მისამართი
 ქ. თბილისი, ვარკეთილსა და ნ. ირანის ქუჩების
 გადაკვეთაზე (ს/ქ01.17.01.050.029) მრავალბინიანი
 სასოფრობაო სახლი.
 ნაბანის დასახელება
 ბიბეა +17.10 ნიშნულზე
 ნაბანის კოდი
 003-#2-P-6.dwg

კლიენტი
 შპს „ტიფლის ქიასა“
 საპროექტო ორგანიზაცია
BAUdesign
 Bureau of Architecture and Urban Design
 "ბაუ დიზაინი" შ. რუსთაველის გამზ. №40. 0108,
 თბილისი, საქართველო
 www.baudesign.ge

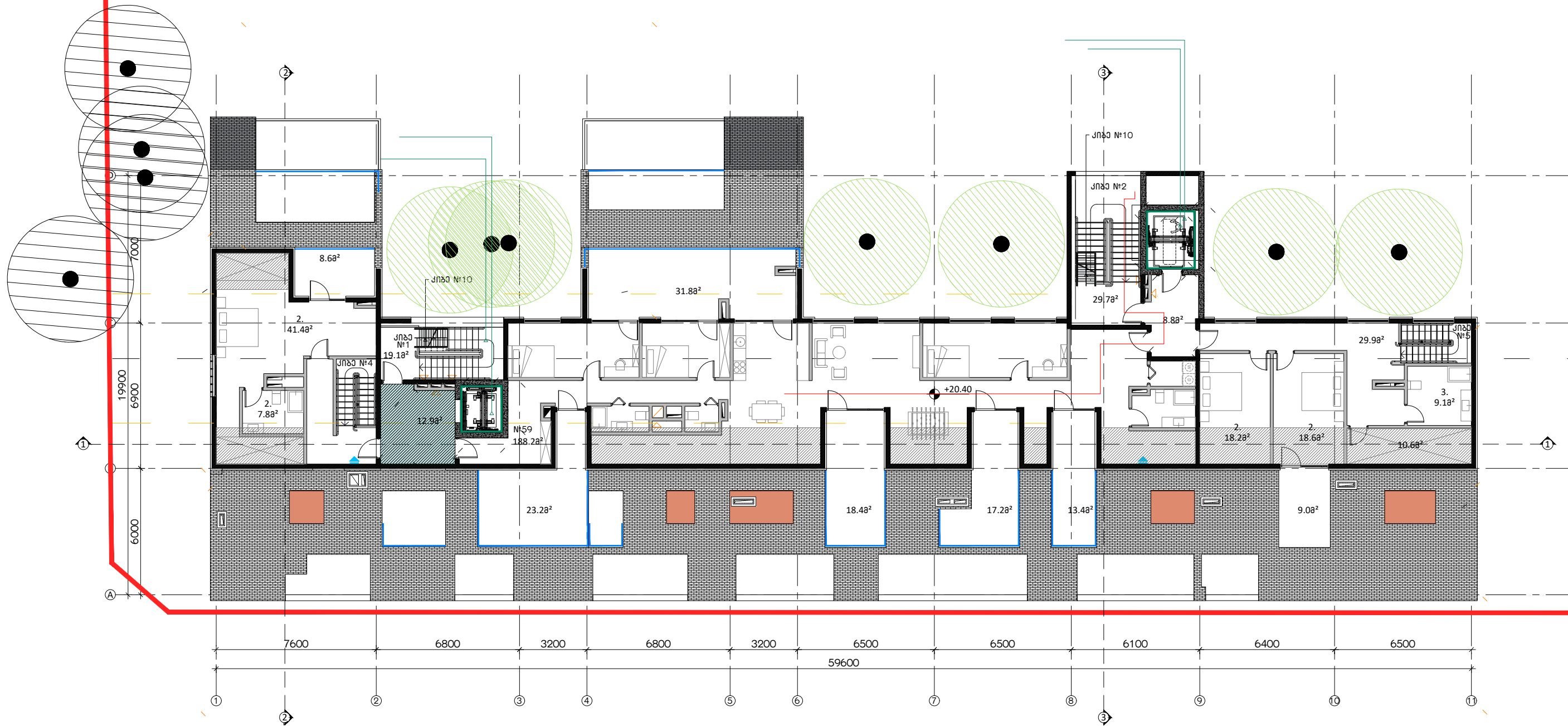

შენიშვნები
 სათვალავო ელექტრომომარაგებისათვის განკუთვნილი ბუნებრივი მოთავსებულნი
 №1 შენობის ნაწილი, რომლის ასევე განკუთვნილია №2 შენობის მეორედი ელ.
 მომარაგებისათვის.
 სახანძრო ტიპის მოთავსებულნი №1 შენობის ნაწილი, რომლის ასევე
 განკუთვნილია №2 შენობის ავტოსაგზაო სისტემებისათვის
 შენობა №2 აღფრთხილია ლიფტებით, რომლებსაც არ ესაჭიროება საგანგებო მოთხი
 სახანძრო სისტემები გაგზავნა სასაბუღალტროსთან. მათი რაოდენობა და
 აღნიშვნაა რაიმე დაზუსტდება შესაბამის სტანდარტს მორგებული სახანძრო
 სისტემის პროექტის დამუშავების შედეგად.

დირექტორი	ა. ნაცვლიშვილი	<i>[Signature]</i>
მთავარი არქიტექტორი	ბ. ბალიაშვილი	<i>[Signature]</i>
არქიტექტორი	ბ. კახლაძე	<i>[Signature]</i>
არქიტექტორი	ა. ბაბაქიშვილი	<i>[Signature]</i>
არქიტექტორი	დ. პარნაძე	<i>[Signature]</i>

დაკვეთა	-
სტადია	პროექტი
თარიღი	ივლისი 2019
ფორმატი	A3
მასშტაბი	

პროექტის სახელწოდება და მისაღები
 ქ. თბილისი, ვარკეთილისა და ნ. ირანის ქუჩების
 გადაკვეთაზე (ს/კ01.17.01.050.029) მრავალბინიანი
 სასტუმრო-სახლი.
 ნაბნის დასახლება
 ბიზნა +20.40 ნიშნულზე
 ნაბნის კოდი
 003-#2-P-7.dwg

კლიენტი
 შპს „ტიფლის კიასა“
 საპროექტო ორგანიზაცია
BAUdesign
 Bureau of Architecture and Urban Design
 "ბაუ დიზაინი" შ. რუსთაველის გამზ. №40. 0108,
 თბილისი, საქართველო
 www.baudesign.ge

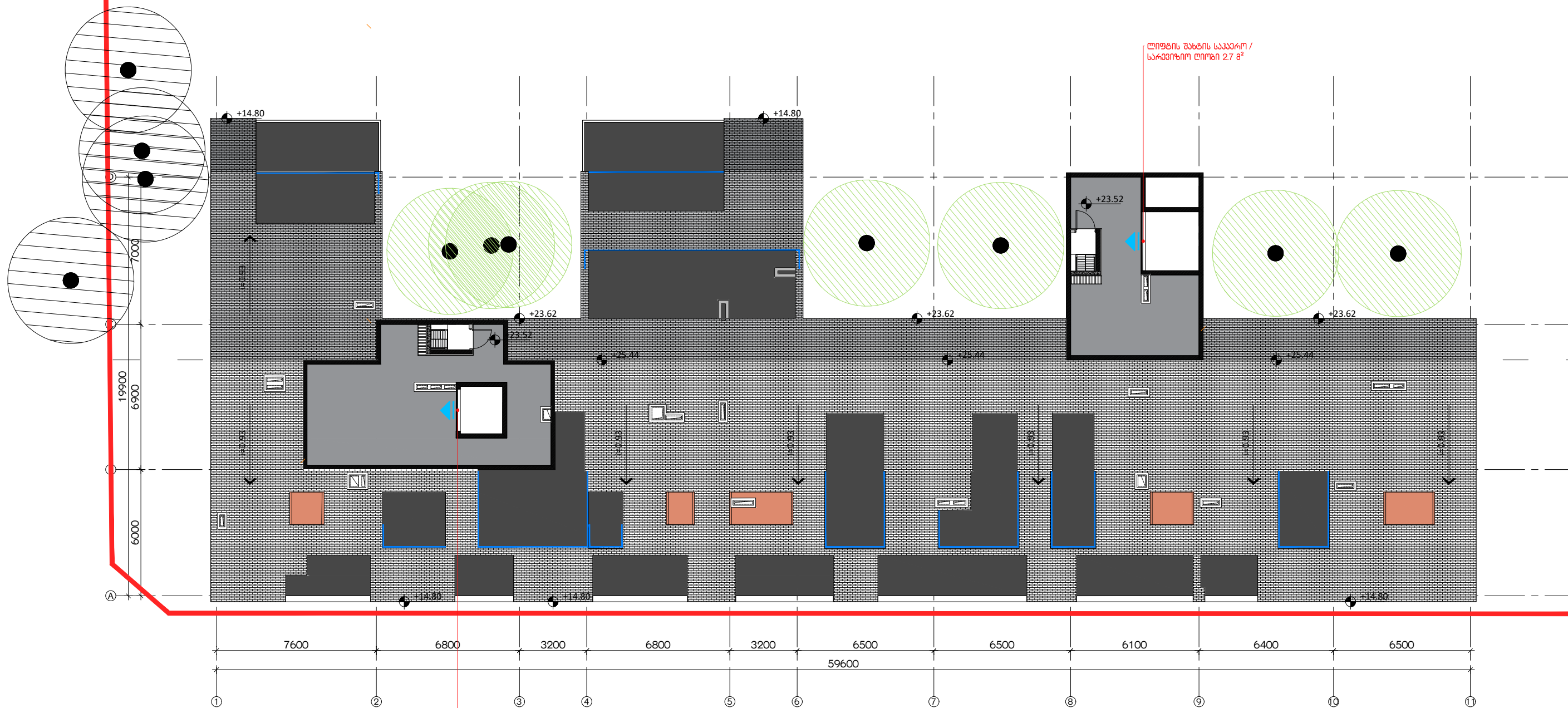

ლიფტის ზახტის საკაბრო / სარევიზიო ლიზი 2.7 მ²

ლიფტის ზახტის საკაბრო / სარევიზიო ლიზი 2.0 მ²

შენიშვნები
 სათაღარიგო ელექტრომომარაგებისათვის განკუთვნილი ბენკატორი მოთავსებულია №1 შენობის ნაწილში, რომლის ასევე განკუთვნილია №2 შენობის მეორედი ელ. მომარაგებისათვის.
 სახანძრო ტიპის მოთახი მოთავსებულია №1 შენობის ნაწილში, რომლის ასევე განკუთვნილია №2 შენობის ავტოსახეფი სისტემისათვის.
 შენობა №2 აღჭურვილია ლიფტებით, რომლებსაც არ ესაჭიროება საგანგებო მოთახი.
 სახანძრო სისტემები გაგზავნა ასახულია პირიქითადა. მათი რაოდენობა და აღნიშვნა განკუთვნილია დაზუსტდება შესაბამის სტანდარტს მორგებული სახანძრო სისტემის პროექტის დამუშავების შემდგომ.

დირექტორი	ა. ნაცვლიშვილი	<i>[Signature]</i>
მთავარი არქიტექტორი	ბ. ბალიაშვილი	<i>[Signature]</i>
არქიტექტორი	ბ. კახლაძე	<i>[Signature]</i>
არქიტექტორი	ა. ბაბაქიშვილი	<i>[Signature]</i>
არქიტექტორი	დ. პარნაძე	<i>[Signature]</i>

დაკვეთა	-
სტადია	პროექტი
თარიღი	ივლისი 2019
ფორმატი	A3
მასშტაბი	

პროექტის სახელწოდება და მისამართი	ქ. თბილისი, ვურჯეთისა და ნ. ირაქის ქუჩების გადაკვეთაზე (ს/ქ01.17.01.050.029) მრავალბინიანი სასოფრეპედი სასლი.
ნახაზის დასახელება	ბიგება +23.52 ნიშნულზე
ნახაზის კოდი	003-#2-R-1.dwg

კლიენტი
 შპს „ტიფლის კიასა“
 საპროექტო ორგანიზაცია
BAUdesign
 Bureau of Architecture and Urban Design
 "ბაუ დიზაინი" შ. რუსთაველის გამზ. №40. 0108, თბილისი, საქართველო
 www.baudesign.ge

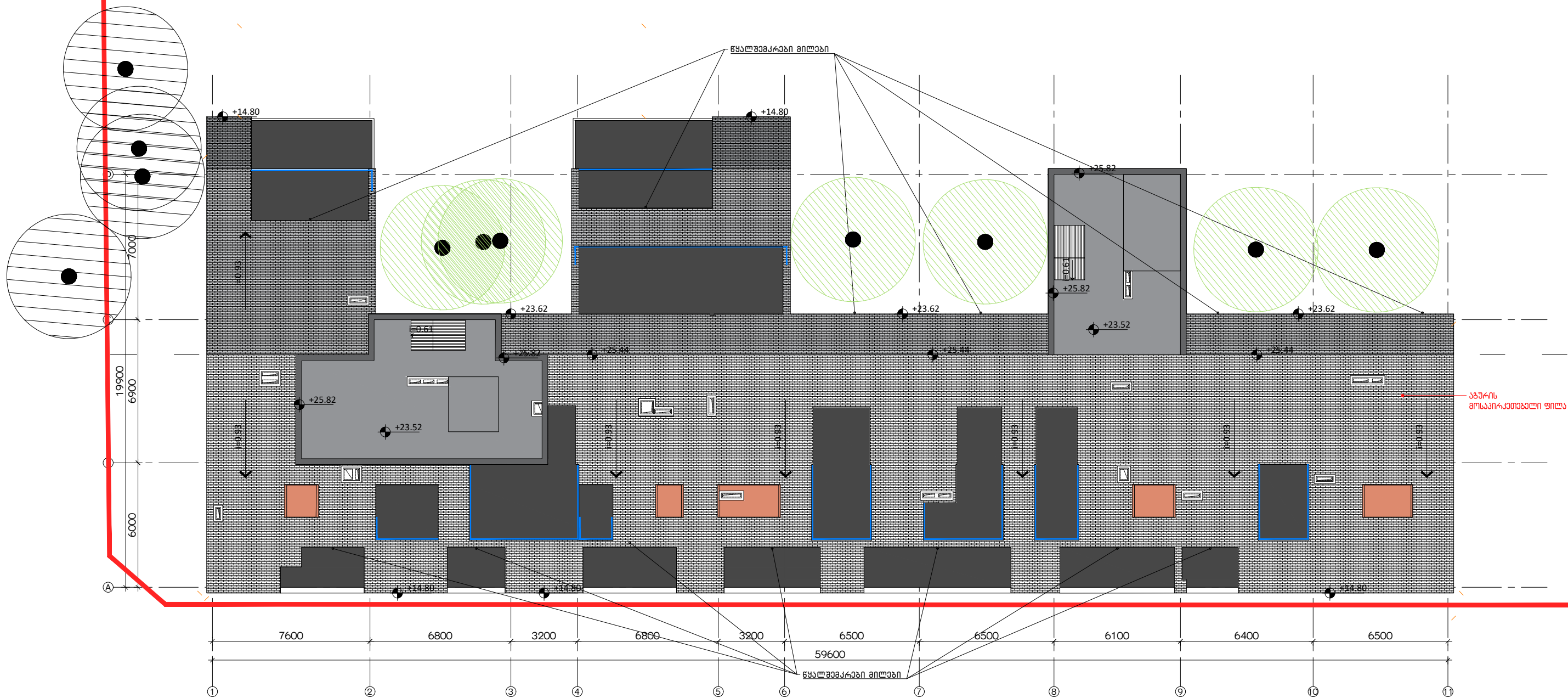

შენიშვნები
 სათვალავო ელემენტებისა და ნივთიერების განმარტებითი ბანკის მიხედვით
 №1 შენობის ნაწილი, რომელიც ასევე განმარტებულია №2 შენობის შემოღობვის
 მომარაგებისათვის.
 სახანძრო ტიპის მოთხოვნების მიხედვით, რომელიც ასევე
 განმარტებულია №2 შენობის ავტოსაგზაო სისტემებისათვის
 შენობა №2 აღმართულია ლიფტებით, რომლებსაც არ ესაჭიროება საანგარიშო მოთხი
 სახანძრო სისტემები გაეგებებინა სახანძრო სისტემების მიხედვით. ამით რაიმეხნა და
 აღნიშნული ნივთიერება დაზუსტდება შესაბამის სტანდარტს მორგებული სახანძრო
 სისტემის პროექტის დამუშავების შედეგად.

დირექტორი	ა. ნაცვლიშვილი	<i>[Signature]</i>
შთავარი არქიტექტორი	ბ. ბალიაშვილი	<i>[Signature]</i>
არქიტექტორი	ბ. კახლაძე	<i>[Signature]</i>
არქიტექტორი	ა. ბაბაქიშვილი	<i>[Signature]</i>
არქიტექტორი	დ. პარნაძე	<i>[Signature]</i>

დაკვეთა	-
სტადია	პროექტი
თარიღი	ივლისი 2019
ფორმატი	A3
მასშტაბი	

პროექტის სახელწოდება და მისამართი
 ქ. თბილისი, ვარკეთილისა და ნ. ირანის ქუჩების
 გადაკვეთაზე (ს/ქ01.17.01.050.029) მრავალსართულიანი
 სასტუმრო-სახლი.
 ნახაზის დასახელება
 სასტუმროს გეგმა
 ნახაზის კოდი
 003-#2-R-2.dwg

კლიენტი
 შპს „ტიფლის ეივას“
 საპროექტო ორგანიზაცია
BAUdesign
 Bureau of Architecture and Urban Design
 "ბაუ დიზაინი" შ. რუსთაველის გამზ. №40. 0108,
 თბილისი, საქართველო
 www.baudesign.ge