

შენიშვნები  
 სათვლარეო ელექტრომომარაგებისათვის განთავსებული ბანკატორი მოთავსებულია №1 შენობის ნაწილში, რომლის ასევე განთავსებულია №3 შენობის მეორედი ელ. მომარაგებისათვის.  
 სახანძრო ტიპის მოთავსებულია №1 შენობის ნაწილში, რომლის ასევე განთავსებულია №3 შენობის ავტოსაგზაო სისტემებისათვის.  
 შენობა №3 აღჭურვილია ლიფტებით, რომლებსაც არ ესაზღვრება საგანგებო მოთახი.  
 სახანძრო სისტემები გათვალისწინებულია პირიქითადად. მათი რაოდენობა და აღნიშნულობა დაზუსტდება შესაბამის სტანდარტს მორგებული სახანძრო სისტემის პროექტის დამუშავების შემდეგ.

დირექტორი	ა. ნაცვლიშვილი	<i>[Signature]</i>
მთავარი არქიტექტორი	ბ. ბალიშვილი	<i>[Signature]</i>
არქიტექტორი	ბ. კახლაძე	<i>[Signature]</i>
არქიტექტორი	ა. ბაბაიშვილი	<i>[Signature]</i>
არქიტექტორი	დ. პარნაძე	<i>[Signature]</i>

დაკვეთა	-
სტადია	პროექტი
თარიღი	თებერვალი 2019
ფორმატი	A3
მასშტაბი	1:150

პროექტის სახელწოდება და მისამართი	ქ. თბილისი, ვაჟა-ფშაველასა და ნ. ირაკლიძის ქუჩების გადაკვეთაზე (ს/კ01.17.01.050.029) მრავალბინიანი სასოფრობაველი სახლი.
ნაბნის დასახელება	ბაზა +0.00 ნიშნულზე
ნაბნის კოდი	003-#3-P-1.dwg

კლიენტი  
 შპს „ტიფლის ქიასა“

საპროექტო ორგანიზაცია  
**BAUdesign**  
 Bureau of Architecture and Urban Design  
 "ბაუ დიზაინი" შ. რუსთაველის გამზ. №40. 0108, თბილისი, საქართველო  
 www.bau-design.ge

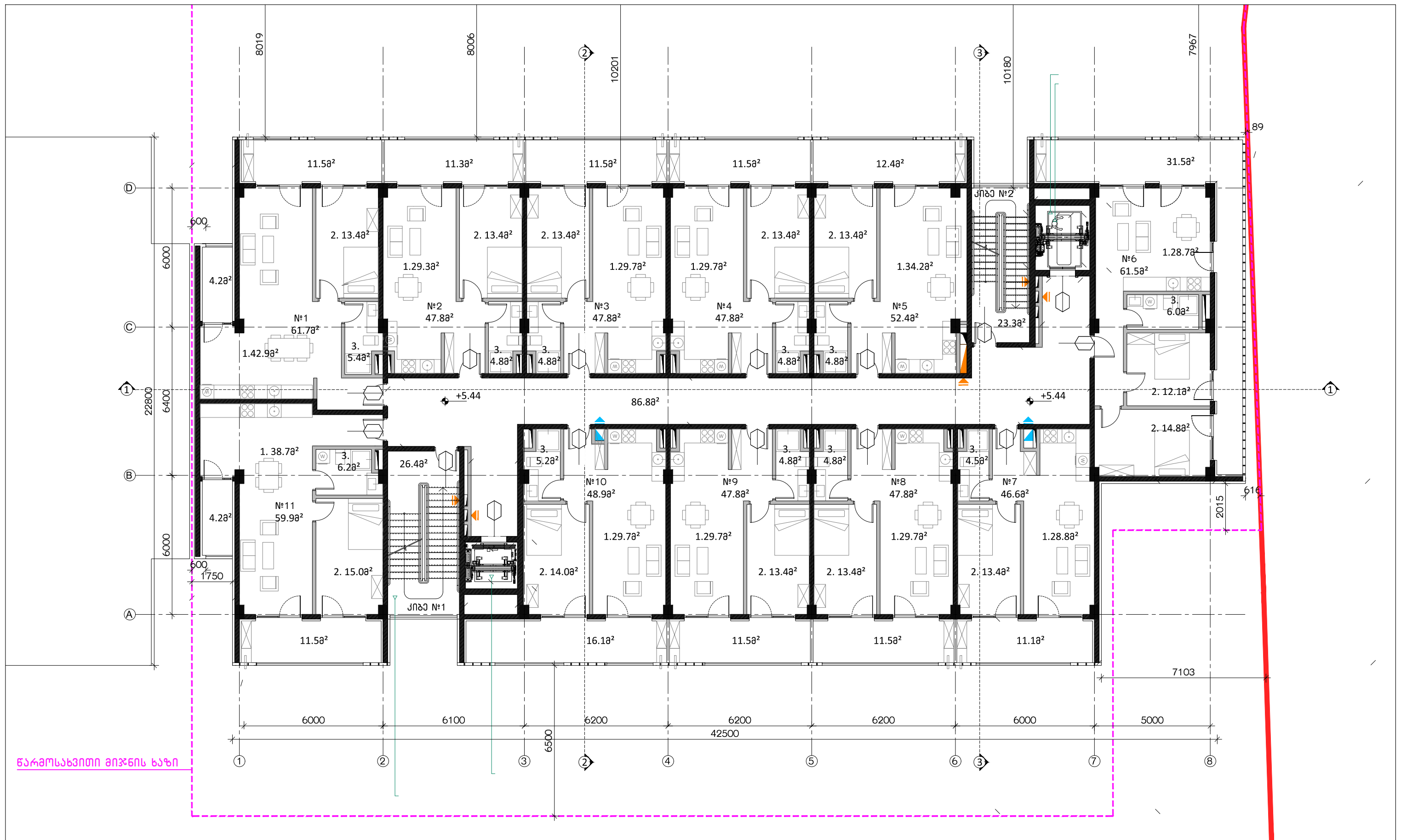

წარმოსახვითი მიჯნის ხაზი

<p>შენიშვნები</p> <p>სათუღარიგო ელექტრომომარაგებისათვის განუთვინილი ბენეფიციური მოთხოვნისათვის №1 შენობის ნაწილი, რომლის ასევე განუთვინილია №3 შენობის მეორედი ელ. მომარაგებისათვის.</p> <p>სახანძრო ტუბოს მოთხოვნისათვის №1 შენობის ნაწილი, რომლის ასევე განუთვინილია №3 შენობის ავტოსახევი სისტემისათვის</p> <p>შენობა №3 აღჭურვილია ლიფტებით, რომლებსაც არ ესაჭიროება საგანგებო მოთხოვნები</p> <p>სახანძრო სისტემები გაგზავნილია სასაბუთო კომპლექსში. ამით რაოდენობა და აღნიშნულია დაზუსტდება შესაბამის სტანდარტს მორგებული სახანძრო სისტემის პროექტის დამუშავების შედეგად.</p>	<table border="1"> <tr> <td>დირექტორი</td> <td>ა. ნაცვლიშვილი</td> <td><i>[Signature]</i></td> </tr> <tr> <td>მთავარი არქიტექტორი</td> <td>ბ. ბალიშვილი</td> <td><i>[Signature]</i></td> </tr> <tr> <td>არქიტექტორი</td> <td>ბ. კახლაძე</td> <td><i>[Signature]</i></td> </tr> <tr> <td>არქიტექტორი</td> <td>ა. ბაბაქიშვილი</td> <td><i>[Signature]</i></td> </tr> <tr> <td>არქიტექტორი</td> <td>დ. პარნაძე</td> <td><i>[Signature]</i></td> </tr> </table>	დირექტორი	ა. ნაცვლიშვილი	<i>[Signature]</i>	მთავარი არქიტექტორი	ბ. ბალიშვილი	<i>[Signature]</i>	არქიტექტორი	ბ. კახლაძე	<i>[Signature]</i>	არქიტექტორი	ა. ბაბაქიშვილი	<i>[Signature]</i>	არქიტექტორი	დ. პარნაძე	<i>[Signature]</i>	<table border="1"> <tr> <td>დაკვეთა</td> <td>-</td> </tr> <tr> <td>სტადია</td> <td>პროექტი</td> </tr> <tr> <td>თარიღი</td> <td>თებერვალი 2019</td> </tr> <tr> <td>ფორმატი</td> <td>A3</td> </tr> <tr> <td>მასშტაბი</td> <td>1:150</td> </tr> </table>	დაკვეთა	-	სტადია	პროექტი	თარიღი	თებერვალი 2019	ფორმატი	A3	მასშტაბი	1:150	<p>პროექტის სახელწოდება და მისამართი</p> <p>ქ. თბილისი, ვაჟა-ფშაველასა და ნ. ირაკლიძის ქუჩების გადაკვეთაზე (ს/კო1.17.01.050.029) მრავალბინიანი სასტუმრო-რეზიდენციის სახლი.</p> <p>სახლის დასახელება</p> <p>ბიზნა +5.44 ნიშნულზე</p> <p>სახლის კოდი</p> <p>003-#3-P-2.dwg</p>	<p>კლიენტი</p> <p>შპს „ტიფლის ქიასა“</p> <p>საპროექტო ორგანიზაცია</p> <p><b>BAUdesign</b></p> <p>Bureau of Architecture and Urban Design</p> <p>“ბაუ დიზაინი“ შ. რუსთაველის გამზ. №40. 0108, თბილისი, საქართველო</p> <p>www.baudesign.ge</p>
დირექტორი	ა. ნაცვლიშვილი	<i>[Signature]</i>																											
მთავარი არქიტექტორი	ბ. ბალიშვილი	<i>[Signature]</i>																											
არქიტექტორი	ბ. კახლაძე	<i>[Signature]</i>																											
არქიტექტორი	ა. ბაბაქიშვილი	<i>[Signature]</i>																											
არქიტექტორი	დ. პარნაძე	<i>[Signature]</i>																											
დაკვეთა	-																												
სტადია	პროექტი																												
თარიღი	თებერვალი 2019																												
ფორმატი	A3																												
მასშტაბი	1:150																												



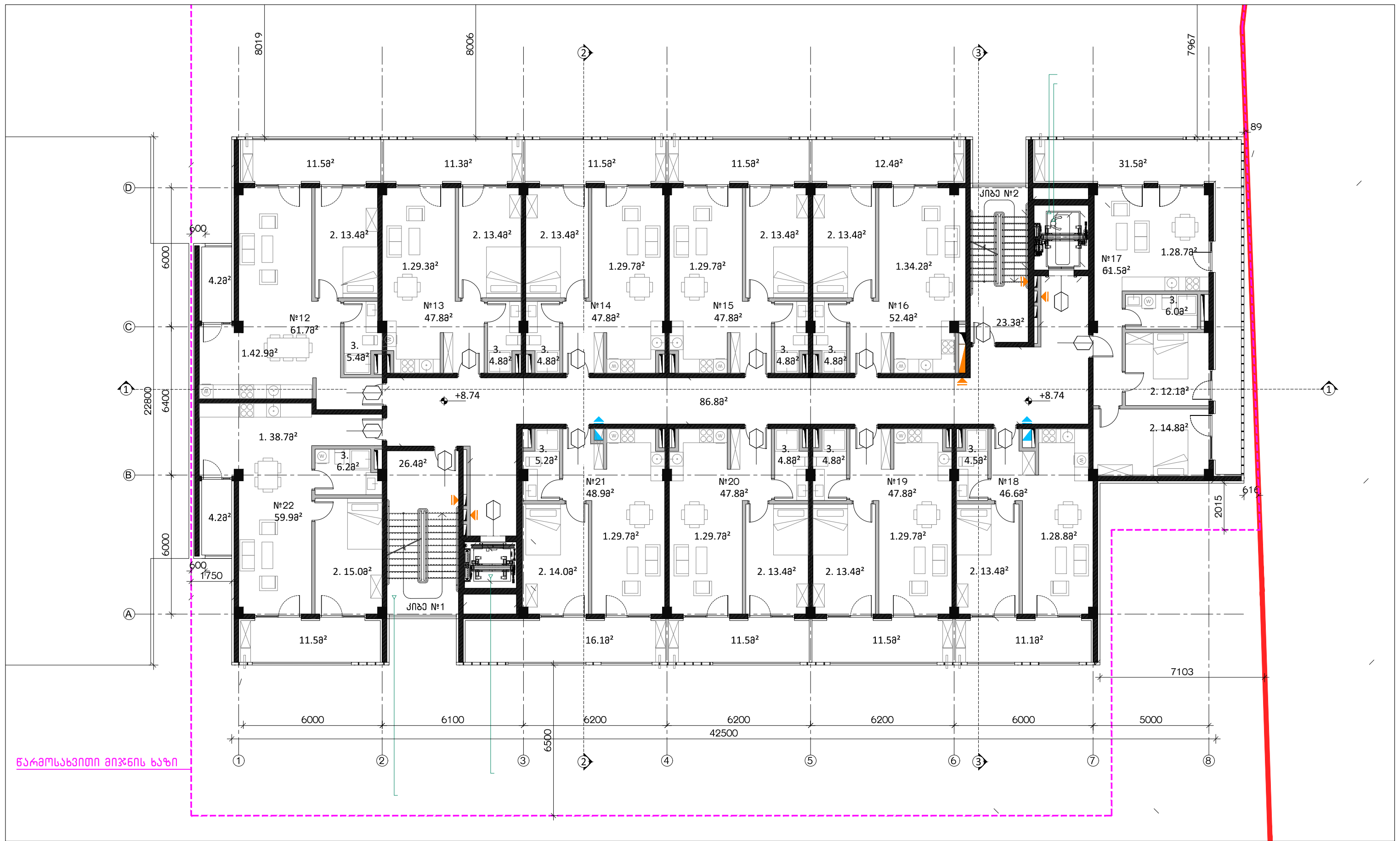

წარმოსახვითი მიჯნის ხაზი

შენიშვნები  
 სათვალავი ელექტრომომარაგებისათვის განკუთვნილი ბენეფიციური მოთხოვნის  
 №1 შენობის ნაწილი, რომლის ასევე განკუთვნილია №3 შენობის მეორედი ელ.  
 მომარაგებისათვის.  
 სახანძრო ტიპის მოთხოვნისათვის №1 შენობის ნაწილი, რომლის ასევე  
 განკუთვნილია №3 შენობის ავტოსაგზაო სისტემისათვის  
 შენობა №3 აღჭურვილია ლიფტებით, რომლებსაც არ ესაჭიროება საგანგებო მოთხი  
 სახანძრო სისტემები გეგმაზე ასახული პირობებით. ამი რაოდენობა და  
 აღნიშნული რაოდენობა დაზუსტდება შესაბამის სტანდარტს მორგებული სახანძრო  
 სისტემის პროექტის დამუშავების შემდეგ.

დირექტორი	ა. ნაცვლიშვილი	<i>[Signature]</i>
მთავარი არქიტექტორი	ბ. ბალიშვილი	<i>[Signature]</i>
არქიტექტორი	ბ. კახლაძე	<i>[Signature]</i>
არქიტექტორი	ა. ბაბაქიშვილი	<i>[Signature]</i>
არქიტექტორი	დ. პარნაძე	<i>[Signature]</i>

დაკვეთა	-
სტადია	პროექტი
თარიღი	თებერვალი 2019
ფორმატი	A3
მასშტაბი	1:150

პროექტის სახელწოდება და მისამართი  
 ქ. თბილისი, ვარკეთილისა და ნ. ირანის ქუჩების  
 გადაკვეთაზე (ს/კ01.17.01.050.029) გრავალბინიანი  
 სასოფრობაო სასლი.  
 ნაბნის დასახელება  
 ბაგა +8.74 ნიშნულზე  
 ნაბნის კოდი  
 003-#3-P-3.dwg

კლიენტი  
 შპს „ტიფლის ქიასა“  
 საპროექტო ორგანიზაცია  
**BAUdesign**  
 Bureau of Architecture and Urban Design  
 "ბაუ დიზაინი" შ. რუსთაველის გამზ. №40. 0108,  
 თბილისი, საქართველო  
 www.baudesign.ge

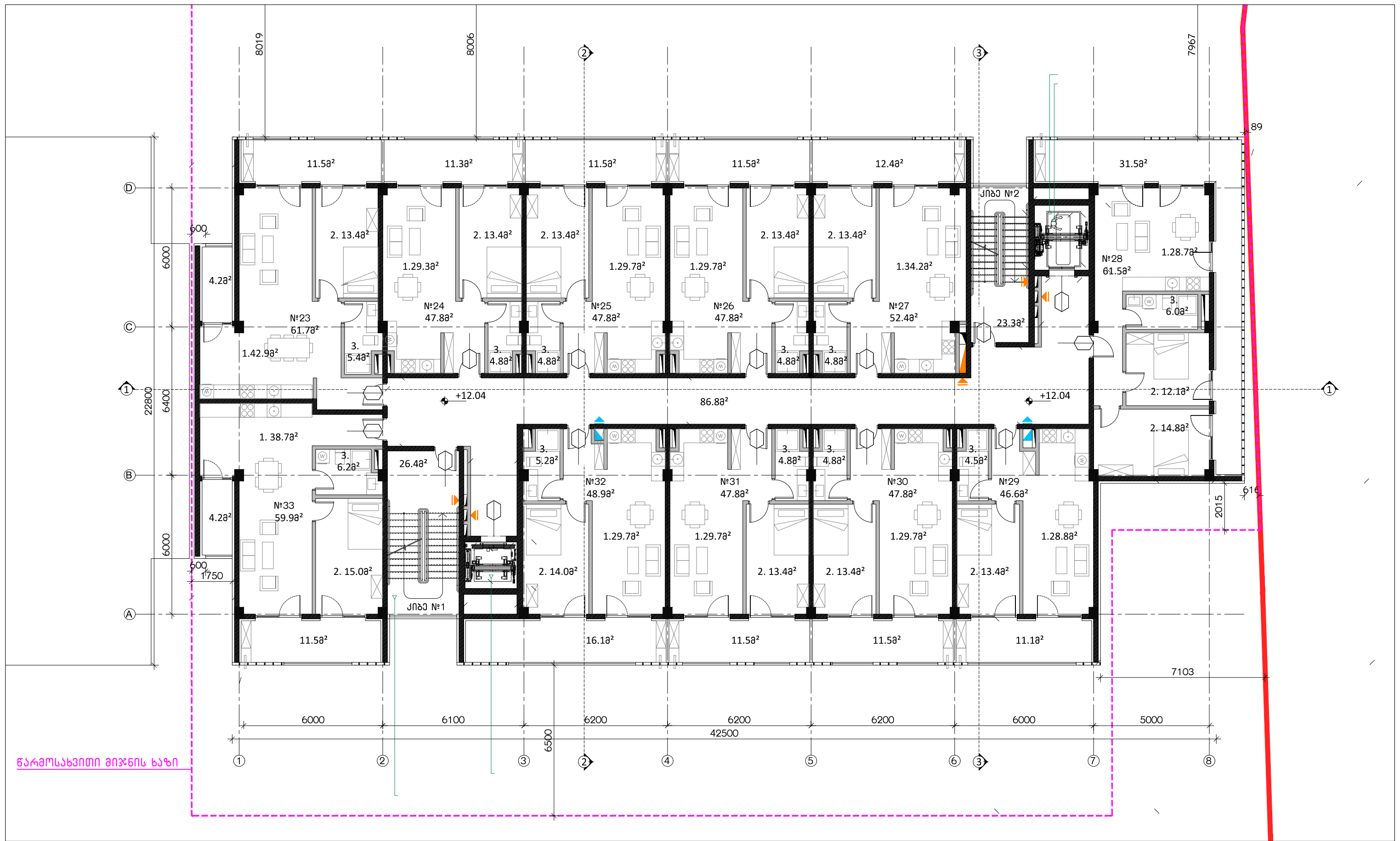

წარმოსახვითი მიჯნის ხაზი

შენიშვნები  
 სათვალავო ელექტრომომარაგებისათვის განკუთვნილი ბენეფიციური მოთხოვნის  
 №1 შენობის ნაწილი, რომლის ასევე განკუთვნილია №3 შენობის ფორმული ელ.  
 მომარაგებისათვის.  
 სახანძრო ტიპის მოთხოვნისათვის №1 შენობის ნაწილი, რომლის ასევე  
 განკუთვნილია №3 შენობის ავტოსაგზაო სისტემებისათვის  
 შენობა №3 აღჭურვილია ლიფტებით, რომლებსაც არ ესაჭიროება საბანკო მოთხი  
 სახანძრო სისტემები გეგმაზე ასახული პირობითად. ამით რაიმეხნა და  
 აღნიშნულია რაიმე დაზუსტდება შესაბამის სტანდარტს მორგებული სახანძრო  
 სისტემის პროექტის დამუშავების შემდეგ.

დირექტორი	ა. ნაცვლიშვილი	<i>[Signature]</i>
მთავარი არქიტექტორი	ბ. ბალიშვილი	<i>[Signature]</i>
არქიტექტორი	ბ. კახლაძე	<i>[Signature]</i>
არქიტექტორი	ა. ბაბაქიშვილი	<i>[Signature]</i>
არქიტექტორი	დ. პარნაძე	<i>[Signature]</i>

დაკვეთა	-
სტადია	პროექტი
თარიღი	თებერვალი 2019
ფორმატი	A3
მასშტაბი	1:150

პროექტის სახელწოდება და მისამართი  
 ქ. თბილისი, წყნეთისა და ნ. ირანის ქუჩების  
 გადაკვეთაზე (ს/ქ01.17.01.050.029) მრავალბინიანი  
 სასოფრობაო სასახლი.  
 სახანძრო დასახელება  
 ბინა +12.04 ნიშნულზე  
 პროექტის კოდი  
 003-#3-P-4.dwg  
 კლიენტი  
 შპს „ტიფლის ქიასა“  
 საპროექტო ორგანიზაცია  
**BAUdesign**  
 Bureau of Architecture and Urban Design  
 "ბაუ დიზაინი" შ. რუსთაველის გამზ. №40. 0108,  
 თბილისი, საქართველო  
 www.baudesign.ge

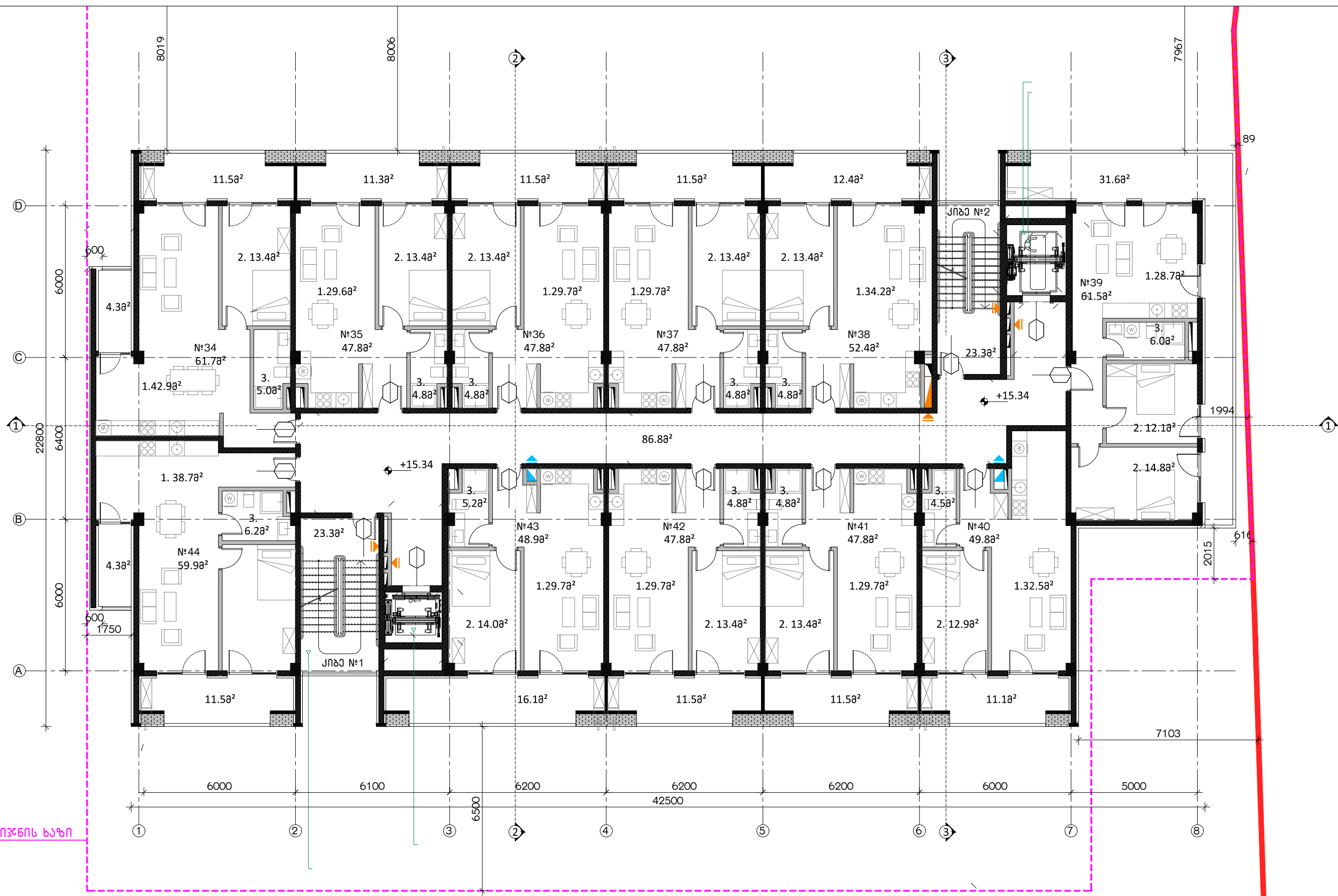

წარმოსახვითი მიჯნის ხაზი

შენიშვნები  
 სათვალავი ელექტრომომარაგებისათვის განკუთვნილი ბენეფიციური მოთხოვნის  
 №1 შენობის ნაწილი, რომლის ასევე განკუთვნილია №3 შენობის მეორედი ელ.  
 მომარაგებისათვის.  
 სახანძრო ტიპის მოთხოვნისათვის №1 შენობის ნაწილი, რომლის ასევე  
 განკუთვნილია №3 შენობის ავტოსაგზაო სისტემებისათვის  
 შენობა №3 აღჭურვილია ლიფტებით, რომლებსაც არ ესაჭიროება საბანკო მოთხი  
 სახანძრო სისტემები გეგმაზე ასახული პირობებით. ამი რაოდენობა და  
 აღნიშნული რაოდენობა დაზუსტდება შესაბამის სტანდარტს მორგებული სახანძრო  
 სისტემის პროექტის დამუშავების შემდეგ.

დირექტორი	ა. ნაცვლიშვილი	<i>[Signature]</i>
მთავარი არქიტექტორი	ბ. ბალიშვილი	<i>[Signature]</i>
არქიტექტორი	ბ. კახლაძე	<i>[Signature]</i>
არქიტექტორი	ა. ბაბაქიშვილი	<i>[Signature]</i>
არქიტექტორი	დ. პარნაძე	<i>[Signature]</i>

დაკვეთა	-
სტადია	პროექტი
თარიღი	თებერვალი 2019
ფორმატი	A3
მასშტაბი	1:150

პროექტის სახელწოდება და მისამართი  
 ქ. თბილისი, ვარკეთილსა და ნ. ირანის ქუჩების  
 გადაკვეთაზე (ს/კ 01.17.01.050.029) მრავალბინიანი  
 სასოფრობაო სახლი.  
 ნაბნის დასახელება  
 ბიზნა +15.34 ნიშნულზე  
 ნაბნის კოდი  
 003-#3-P-5.dwg  
 კლიენტი  
 შპს „ტიფლის ქიასა“  
 საპროექტო ორგანიზაცია  
**BAUdesign**  
 Bureau of Architecture and Urban Design  
 "ბაუ დიზაინი" შ. რუსთაველის გამზ. №40. 0108,  
 თბილისი, საქართველო  
 www.baudesign.ge



შენიშვნები  
 სათვალავო ელექტრომომარაგებისათვის განკუთვნილი ბენკატორი მოთავსებულია №1 შენობის ნაწილში, რომლის ასევე განკუთვნილია №3 შენობის მეორედი ელ. მომარაგებისათვის.  
 სახანძრო ტყავის მოთავსებულია №1 შენობის ნაწილში, რომლის ასევე განკუთვნილია №3 შენობის ავტოსახევი სისტემისათვის.  
 შენობა №3 აღჭურვილია ლიფტებით, რომლებსაც არ ესაჭიროება საბანკანო მოთახი.  
 სახანძრო სისტემები გათვალისწინებულია პირიქითადად. მათი რაოდენობა და აღრიცხვა უნდა დაზუსტდეს შესაბამის სტანდარტს მორგებული სახანძრო სისტემის პროექტის დამუშავების შემდგომ.

დირექტორი	ა. ნაცვლიშვილი	<i>[Handwritten Signature]</i>
მთავარი არქიტექტორი	ბ. ბალიშვილი	<i>[Handwritten Signature]</i>
არქიტექტორი	ბ. კახლაძე	<i>[Handwritten Signature]</i>
არქიტექტორი	ა. ბაბაქიშვილი	<i>[Handwritten Signature]</i>
არქიტექტორი	დ. პარნაძე	<i>[Handwritten Signature]</i>

დაკვეთა	-
სტადია	პროექტი
თარიღი	თებერვალი 2019
ფორმატი	A3
მასშტაბი	1:150

პროექტის სახელწოდება და მისამართი  
 ქ. თბილისი, ვარკეთილსა და ნ. ირანის ქუჩების გადაკვეთაზე (ს/კ01.17.01.050.029) გრავალბინიანი სასტუმრო-სახლი.  
 ნაბნის დასახელება  
 ბიზნა +18.64 ნიშნულზე  
 ნაბნის კოდი  
 003-#3-P-6.dwg

კლიენტი  
 შპს „ტიფლის ქიასა“  
 საპროექტო ორგანიზაცია  
**BAUdesign**  
 Bureau of Architecture and Urban Design  
 "ბაუ დიზაინი" შ. რუსთაველის გამზ. №40. 0108, თბილისი, საქართველო  
 www.baudesign.ge



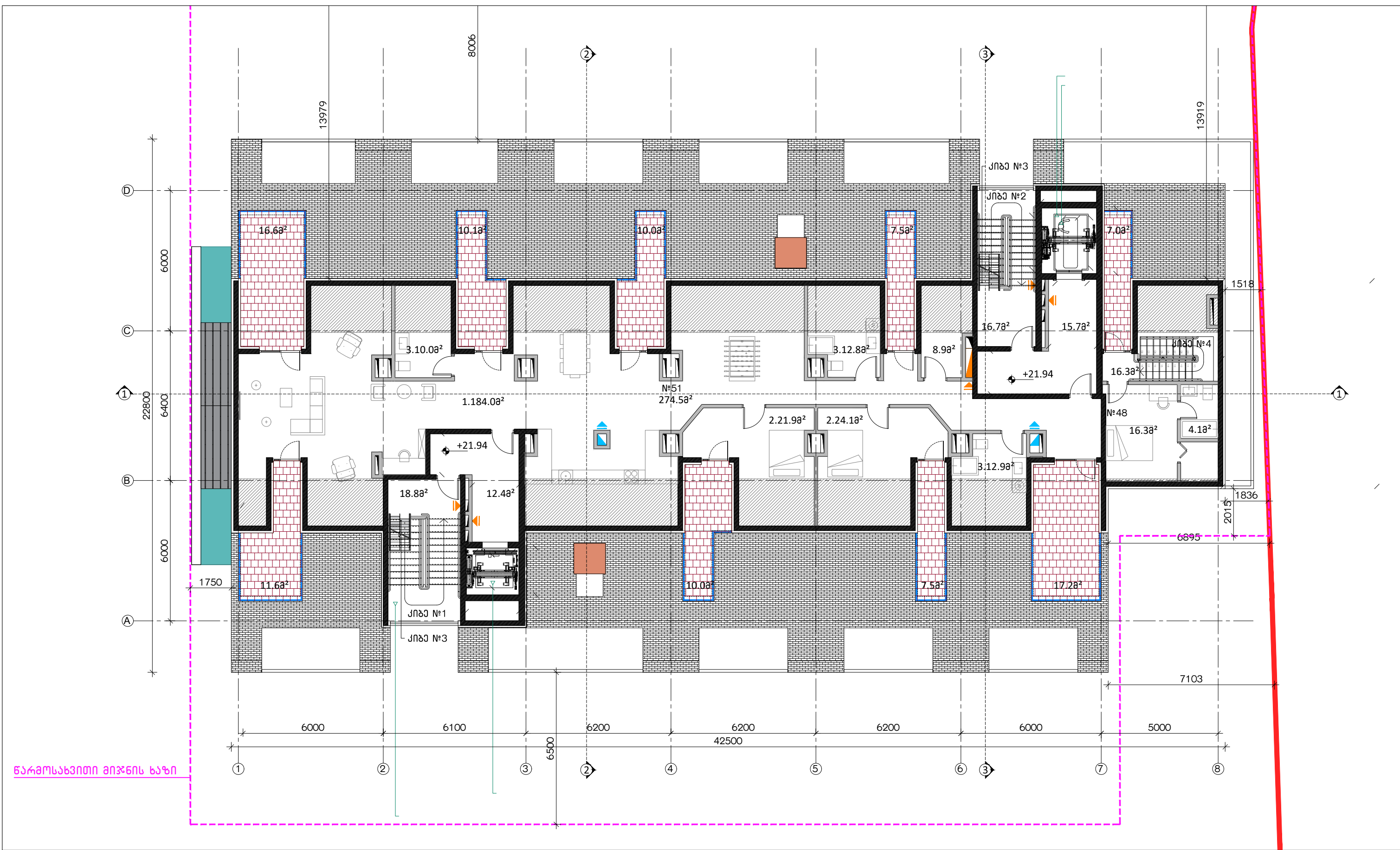

წარმოსახვითი მიჯნის ხაზი

შენიშვნები  
 სათვალავო ელექტრომომარაგებისათვის განკუთვნილი ბენეფიციური მოთავსებულნი  
 №1 შენობის ნაწილი, რომლის ასევე განკუთვნილია №3 შენობის მეორედი ელ.  
 მომარაგებისათვის.  
 სახანძრო ტიპის მოთავსებულნი №1 შენობის ნაწილი, რომლის ასევე  
 განკუთვნილია №3 შენობის ავტოსაგზაო სისტემებისათვის  
 შენობა №3 აღჭურვილია ლიფტებით, რომლებსაც არ ესაზღვრება საგანგებო მოთახი  
 სახანძრო სისტემები გეგმაზე ასახული პირობითად. ამით რაიმეხნა და  
 აღნიშნულბარეობა დაზუსტდება შესაბამის სტანდარტს მორგებული სახანძრო  
 სისტემის პროექტის დამუშავების შემდგომ.

დირექტორი	ა. ნაცვლიშვილი	<i>[Signature]</i>
მთავარი არქიტექტორი	ბ. ბალიშვილი	<i>[Signature]</i>
არქიტექტორი	ბ. კახლაძე	<i>[Signature]</i>
არქიტექტორი	ა. ბაბაქიშვილი	<i>[Signature]</i>
არქიტექტორი	დ. პარნაძე	<i>[Signature]</i>

დაკვეთა	-
სტადია	პროექტი
თარიღი	თებერვალი 2019
ფორმატი	A3
მასშტაბი	1:150

პროექტის სახელწოდება და მისამართი  
 ქ. თბილისი, ვურჯაძისა და ნ. ირავის ქუჩების  
 გადაკვეთაზე (ს/ქ01.17.01.050.029) მრავალბინიანი  
 სასოფრობაო სახლი.  
 ნაბნის დასახელება  
 ბიბეა +21.94 ნიშნულზე  
 ნაბნის კოდი  
 003-#3-P-7.dwg  
 კლიენტი  
 შპს „ტიფლის კიასა“  
 საპროექტო ორგანიზაცია  
**BAUdesign**  
 Bureau of Architecture and Urban Design  
 "ბაუ დიზაინი" შ. რუსთაველის გამზ. №40. 0108,  
 თბილისი, საქართველო  
 www.baudesign.ge



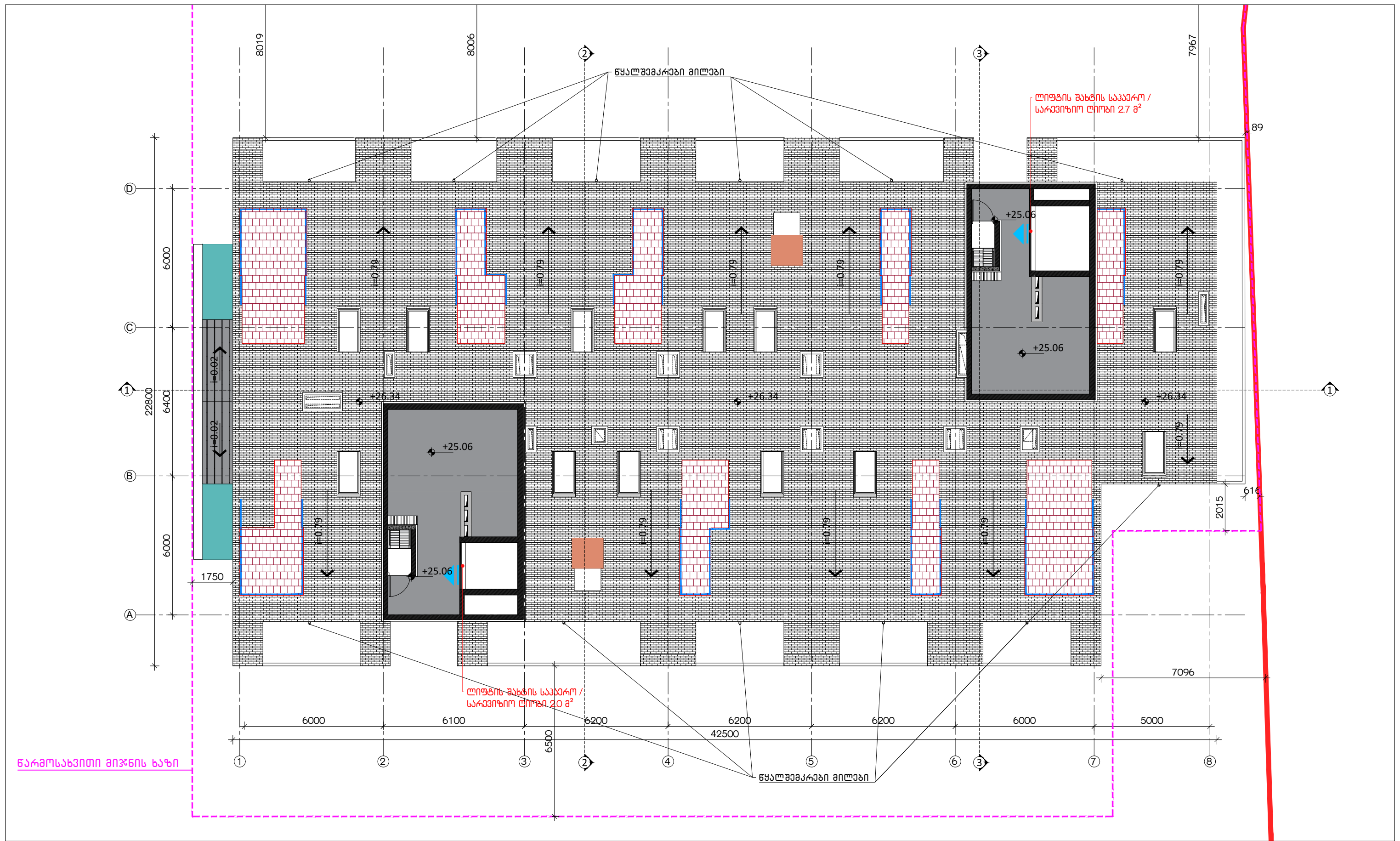

<p><b>შენიშვნები</b></p> <p>სათუღარი ელექტრომომარაგებისათვის განუთვნილი ბინათუღარი მოთხოვნილია №1 შენობის ნაწილი, რომლის ასევე განუთვნილია №3 შენობის მეორედი ელ. მომარაგებისათვის.</p> <p>სახანძრო ტიპის მოთხოვნილია №1 შენობის ნაწილი, რომლის ასევე განუთვნილია №3 შენობის ავტოსაშვები სისტემებისათვის</p> <p>შენობა №3 აღჭურვილია ლიფტებით, რომლებსაც არ ესაჭიროება საბანკო მოთხოვნილი</p> <p>სახანძრო სისტემები გათვალისწინებულია პირდაპირად. ამით რაიმეხნა და აღნიშნულია დაზუსტდება შესაბამის სტანდარტს მორგებული სახანძრო სისტემის პროექტის დამუშავების შემდეგ.</p>	<table border="1"> <tr> <td>დირექტორი</td> <td>ა. ნაცვლიშვილი</td> <td><i>[Signature]</i></td> </tr> <tr> <td>მთავარი არქიტექტორი</td> <td>ბ. ბალიშვილი</td> <td><i>[Signature]</i></td> </tr> <tr> <td>არქიტექტორი</td> <td>ბ. კახლაძე</td> <td><i>[Signature]</i></td> </tr> <tr> <td>არქიტექტორი</td> <td>ა. ბაბაიშვილი</td> <td><i>[Signature]</i></td> </tr> <tr> <td>არქიტექტორი</td> <td>დ. პარნაძე</td> <td><i>[Signature]</i></td> </tr> </table>	დირექტორი	ა. ნაცვლიშვილი	<i>[Signature]</i>	მთავარი არქიტექტორი	ბ. ბალიშვილი	<i>[Signature]</i>	არქიტექტორი	ბ. კახლაძე	<i>[Signature]</i>	არქიტექტორი	ა. ბაბაიშვილი	<i>[Signature]</i>	არქიტექტორი	დ. პარნაძე	<i>[Signature]</i>	<table border="1"> <tr> <td>დაკვეთა</td> <td>-</td> </tr> <tr> <td>სტადია</td> <td>პროექტი</td> </tr> <tr> <td>თარიღი</td> <td>თებერვალი 2019</td> </tr> <tr> <td>ფორმატი</td> <td>A3</td> </tr> <tr> <td>მასშტაბი</td> <td>1:150</td> </tr> </table>	დაკვეთა	-	სტადია	პროექტი	თარიღი	თებერვალი 2019	ფორმატი	A3	მასშტაბი	1:150	<p>პროექტის სახელწოდება და მისამართი</p> <p>ქ. თბილისი, ვარკეთილისა და ნ. ირანის ქუჩების გადაკვეთაზე (სკ/01.17.01.050.029) მრავალბინიანი სასოფრეპოლი სასლი.</p> <p>სახლის დასახელება</p> <p>ბინა +25.06 ნიშნულზე</p> <p>სახლის კოდი</p> <p>003-#3-P-8.dwg</p>	<p>კლიენტი</p> <p>შპს „ტიფლის კიასა“</p> <p>საპროექტო ორგანიზაცია</p> <p><b>BAUdesign</b></p> <p>Bureau of Architecture and Urban Design</p> <p>“ბაუ დიზაინი” შ. რუსთაველის გამზ. №40. 0108, თბილისი, საქართველო</p> <p>www.baudesign.ge</p>
დირექტორი	ა. ნაცვლიშვილი	<i>[Signature]</i>																											
მთავარი არქიტექტორი	ბ. ბალიშვილი	<i>[Signature]</i>																											
არქიტექტორი	ბ. კახლაძე	<i>[Signature]</i>																											
არქიტექტორი	ა. ბაბაიშვილი	<i>[Signature]</i>																											
არქიტექტორი	დ. პარნაძე	<i>[Signature]</i>																											
დაკვეთა	-																												
სტადია	პროექტი																												
თარიღი	თებერვალი 2019																												
ფორმატი	A3																												
მასშტაბი	1:150																												

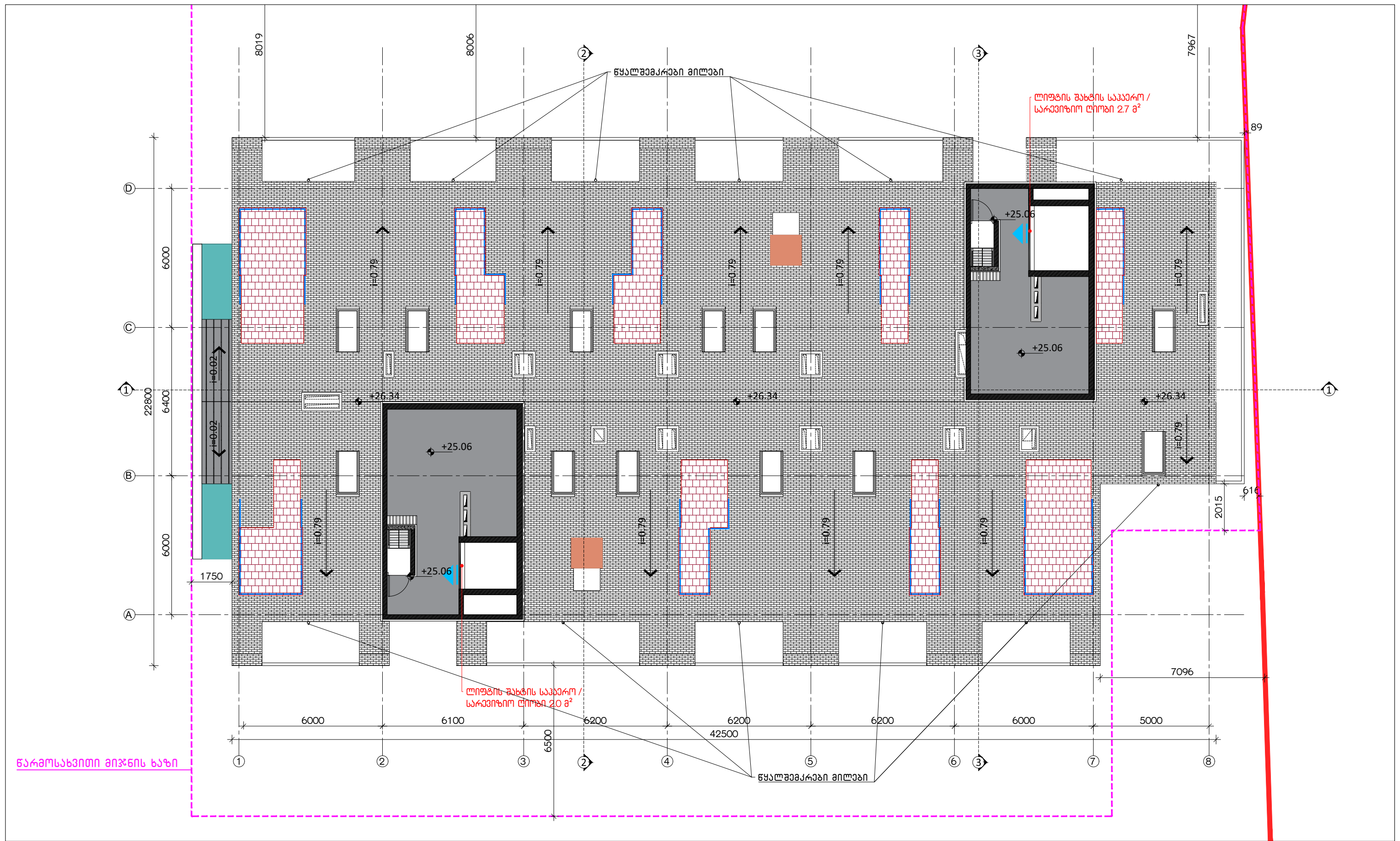

<p>შენიშვნები</p> <p>სათუღარი ელექტრომომარაგებისათვის განკუთვნილი ბენკატორი მოთავსებულია №1 შენობის ნაწილში, რომლის ასევე განკუთვნილია №3 შენობის მეორედი ელ. მომარაგებისათვის.</p> <p>სახანძრო ტიპის მოთავსებულია №1 შენობის ნაწილში, რომლის ასევე განკუთვნილია №3 შენობის ავტოსაგზაო სისტემებისათვის</p> <p>შენობა №3 აღჭურვილია ლიფტებით, რომლებსაც არ ესაჭიროება საგანგებო მოთახი</p> <p>სახანძრო სისტემები გათვალისწინებულია პირდაპირად. ამით რაიმეხნა და აღჭურვილობა დაზუსტდება შესაბამის სტანდარტს მორგებული სახანძრო სისტემის პროექტის დამუშავების შედეგად.</p>	<table border="1"> <tr> <td>დირექტორი</td> <td>ა. ნაცვლიშვილი</td> <td><i>[Signature]</i></td> </tr> <tr> <td>მთავარი არქიტექტორი</td> <td>ბ. ბალიშვილი</td> <td><i>[Signature]</i></td> </tr> <tr> <td>არქიტექტორი</td> <td>ბ. კახლაძე</td> <td><i>[Signature]</i></td> </tr> <tr> <td>არქიტექტორი</td> <td>ა. ბაბაიშვილი</td> <td><i>[Signature]</i></td> </tr> <tr> <td>არქიტექტორი</td> <td>დ. პარნაძე</td> <td><i>[Signature]</i></td> </tr> </table>	დირექტორი	ა. ნაცვლიშვილი	<i>[Signature]</i>	მთავარი არქიტექტორი	ბ. ბალიშვილი	<i>[Signature]</i>	არქიტექტორი	ბ. კახლაძე	<i>[Signature]</i>	არქიტექტორი	ა. ბაბაიშვილი	<i>[Signature]</i>	არქიტექტორი	დ. პარნაძე	<i>[Signature]</i>	<table border="1"> <tr> <td>დაკვეთა</td> <td>-</td> </tr> <tr> <td>სტადია</td> <td>პროექტი</td> </tr> <tr> <td>თარიღი</td> <td>თებერვალი 2019</td> </tr> <tr> <td>ფორმატი</td> <td>A3</td> </tr> <tr> <td>მასშტაბი</td> <td>1:150</td> </tr> </table>	დაკვეთა	-	სტადია	პროექტი	თარიღი	თებერვალი 2019	ფორმატი	A3	მასშტაბი	1:150	<p>პროექტის სახელწოდება და მისამართი</p> <p>ქ. თბილისი, ვარკეთილისა და ნ. ირანის ქუჩების გადაკვეთაზე (სკ01.17.01.050.029) გრავალბინიანი სასოფრეპოლი სასსი.</p> <p>სახლის დასახელება</p> <p>სახურავის გზა</p> <p>სახლის კოდი</p> <p>003-#3-P-R.dwg</p>	<p>კლიენტი</p> <p>შპს „ტიფლის ეივას“</p> <p>საპროექტო ორგანიზაცია</p> <p><b>BAUdesign</b></p> <p>Bureau of Architecture and Urban Design</p> <p>“ბაუ დიზაინი“ შ. რუსთაველის გამზ. №40. 0108, თბილისი, საქართველო</p> <p>www.baudesign.ge</p>
დირექტორი	ა. ნაცვლიშვილი	<i>[Signature]</i>																											
მთავარი არქიტექტორი	ბ. ბალიშვილი	<i>[Signature]</i>																											
არქიტექტორი	ბ. კახლაძე	<i>[Signature]</i>																											
არქიტექტორი	ა. ბაბაიშვილი	<i>[Signature]</i>																											
არქიტექტორი	დ. პარნაძე	<i>[Signature]</i>																											
დაკვეთა	-																												
სტადია	პროექტი																												
თარიღი	თებერვალი 2019																												
ფორმატი	A3																												
მასშტაბი	1:150																												