

შენიშვნები
 საპროექტო ელემენტების განმარტება
 საპროექტო მოთხოვნების №1 შენობის ნაწილი
 არსებული აკრძალული ნაგებობების
 აღნიშვნა
 საპროექტო ელემენტების განმარტება
 საპროექტო მოთხოვნების №1 შენობის ნაწილი
 არსებული აკრძალული ნაგებობების
 აღნიშვნა

მონიტორინგი	ა. ნასელიძე	<i>[Signature]</i>
მთავარი არქიტექტორი	ბ. აბულაძე	<i>[Signature]</i>
არქიტექტორი	გ. აბულაძე	<i>[Signature]</i>
არქიტექტორი	დ. ვარსაძე	<i>[Signature]</i>

დაკვეთა	-
სტადია	პროექტი
თარიღი	თებერვალი 2019
ფორმატი	A0
მასშტაბი	100

პროექტის სახელი	საპროექტო მოთხოვნების განმარტება
მომხმარებელი	საპროექტო მოთხოვნების განმარტება
მომხმარებლის მისამართი	საპროექტო მოთხოვნების განმარტება
მომხმარებლის ტელეფონი	საპროექტო მოთხოვნების განმარტება
მომხმარებლის ელ.ფოსტა	საპროექტო მოთხოვნების განმარტება

კომპანია
 შპს „არქიტექტურა“
 საპროექტო მოთხოვნების განმარტება
 Ab Architectural Bureau
 "არქიტექტურული ბიურო" შ.პს-ის მისამართი
 თბილისი, საპროექტო მოთხოვნების განმარტება
 www.arch-bureau.com

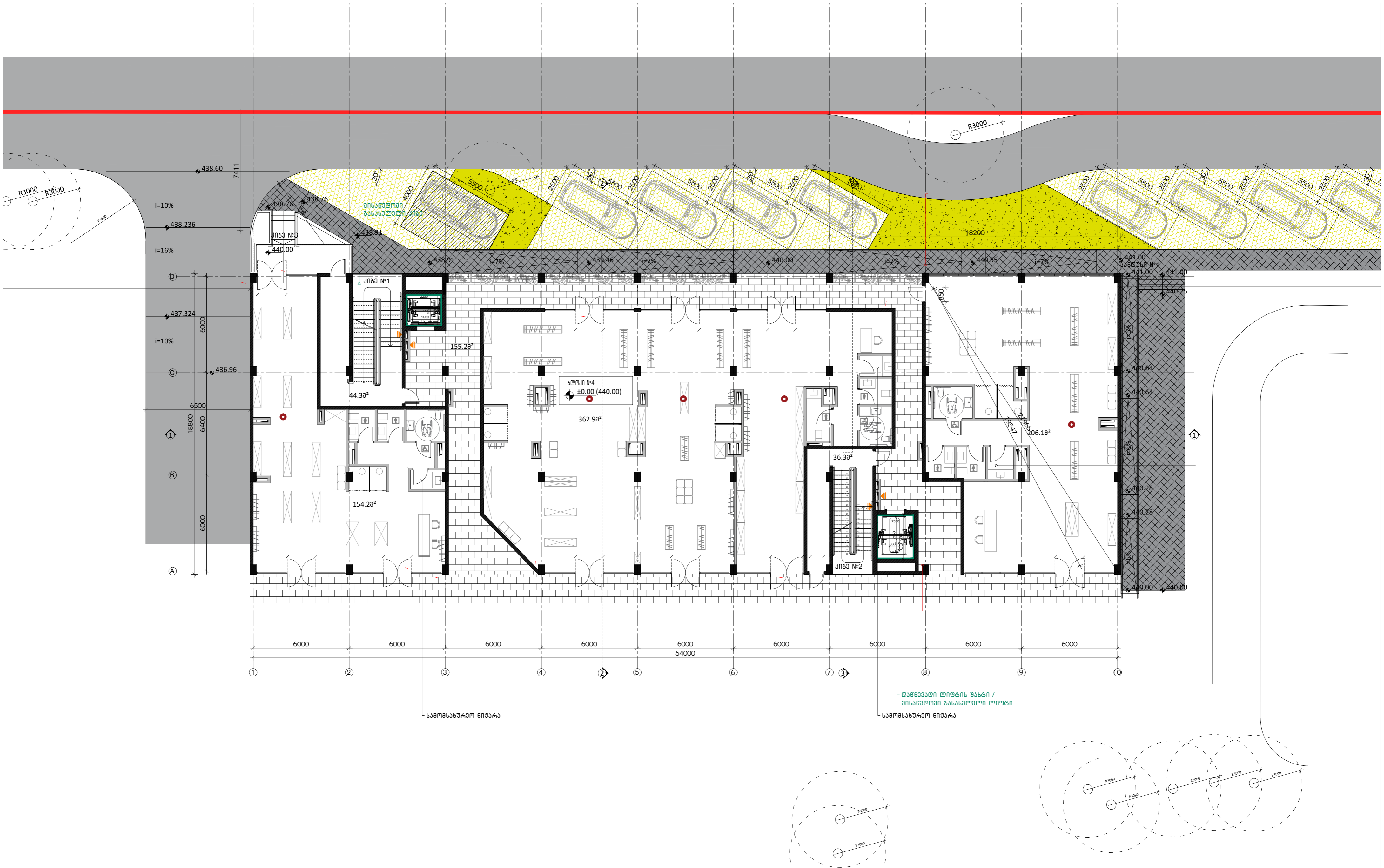

შენიშვნები
 საბინაო ტიპის ელემენტარული სახეობის განაშენიანების პროექტი
 ავტორი: არქიტექტორი მ. ლომიძე
 პროექტი: არქიტექტორი მ. ლომიძე
 საბინაო ტიპის ელემენტარული სახეობის განაშენიანების პროექტი
 ავტორი: არქიტექტორი მ. ლომიძე
 პროექტი: არქიტექტორი მ. ლომიძე

დირექტორი	ა. ნასლიძე	<i>(Handwritten Signature)</i>
მთავარი არქიტექტორი	ბ. ბალიძე	<i>(Handwritten Signature)</i>
არქიტექტორი	გ. კახიანი	<i>(Handwritten Signature)</i>
არქიტექტორი	დ. ვარაძე	<i>(Handwritten Signature)</i>

დაკვეთა	-
სტადია	პროექტი
თარიღი	თებერვალი 2019
ფორმატი	A0
მასშტაბი	100

პროექტის სახელწოდება და მისამართი	ქ. თბილისი, შარტავის ქ. 6, ირაკლის ქუჩის განაშენიანების პროექტი (ს/პ. 17.01.050.029) გრაპულიზაციის სახეობის პროექტი
საბინაო ტიპის ელემენტარული სახეობის განაშენიანების პროექტი	გეგმა 0.00 ნიშნულზე
ავტორის კომპლექსი	003-#4-P-0.dwg

კომპანია
 შპს „არქიტექტურა“
 საარქიტექტორო ორგანიზაცია
Ab Architectural Bureau
 „არქიტექტურული ბიურო“ შ. უზენაესი ქ. 95, 0102, თბილისი, საქართველო
 www.arch-bureau.com

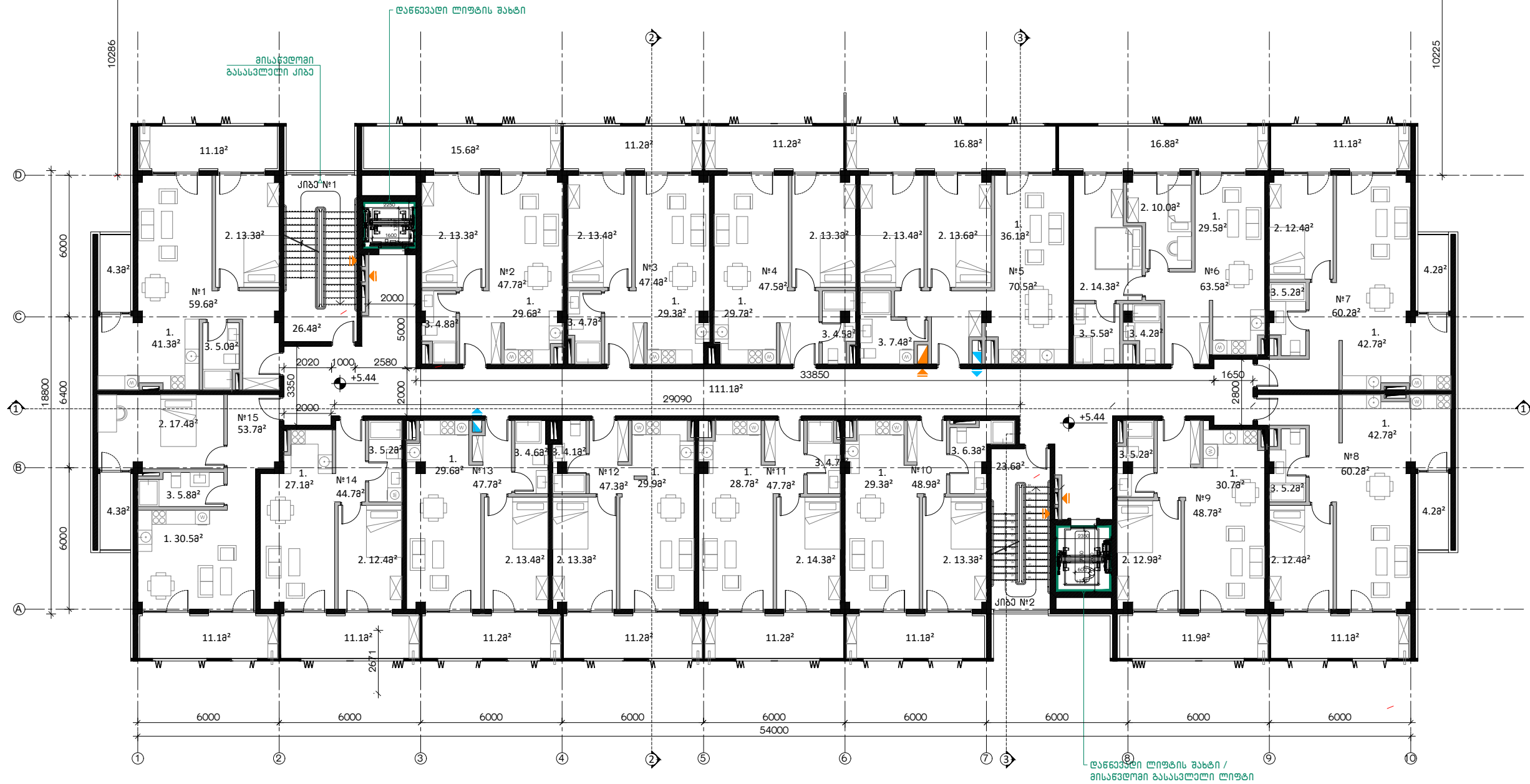

შენიშვნები
 სათვალავი ელექტრომომარაგებისათვის განკუთვნილი
 ბუნებრივი მოთავსებულობა №1 შენობის ნაწილი.
 რომელიც ასევე განკუთვნილია №4 შენობის მეორადი
 ელ. მომარაგებისათვის
 სახანძრო ტიპის მოთავსებულობა №1 შენობის
 ნაწილი, რომელიც ასევე განკუთვნილია №4 შენობის
 ავტოსაბეჭდი სისტემისათვის

დირექტორი	ა. ნაცვლიძე	<i>[Signature]</i>
მთავარი არქიტექტორი	ბ. ბალიაშვილი	<i>[Signature]</i>
არქიტექტორი	ბ. კახლაძე	<i>[Signature]</i>
არქიტექტორი	ა. ბაბაქიძე	<i>[Signature]</i>
არქიტექტორი	დ. პარნაძე	<i>[Signature]</i>

დაკვეთა	-
სტადია	პროექტი
თარიღი	თებერვალი 2019
ფორმატი	A1
მასშტაბი	1:100

პროექტის სახელწოდება და მისაბარით
 ქ. თბილისი, წყაროებისა და ნ. ირაქის ქუჩების
 გადაკვეთაზე (ს/ქ01.17.01.050.029) გრავალბინიანი
 სასტუმრო-ბინის სახლი.
 ნაბინის დასახელება
 ბლოკი №4
 ბინა № +5.44 ნიშნულზე
 ნაბინის კოდი
 003-#4-P-1.dwg

კლიენტი
 შპს „ტიფლის ქიქასი“
 საპროექტო ორგანიზაცია
Ab Architectural Bureau
 "არქიტექტურული ბიურო" დ. უზნაძის ქ.95, 0102,
 თბილისი, საქართველო
 www.arch-bureau.com

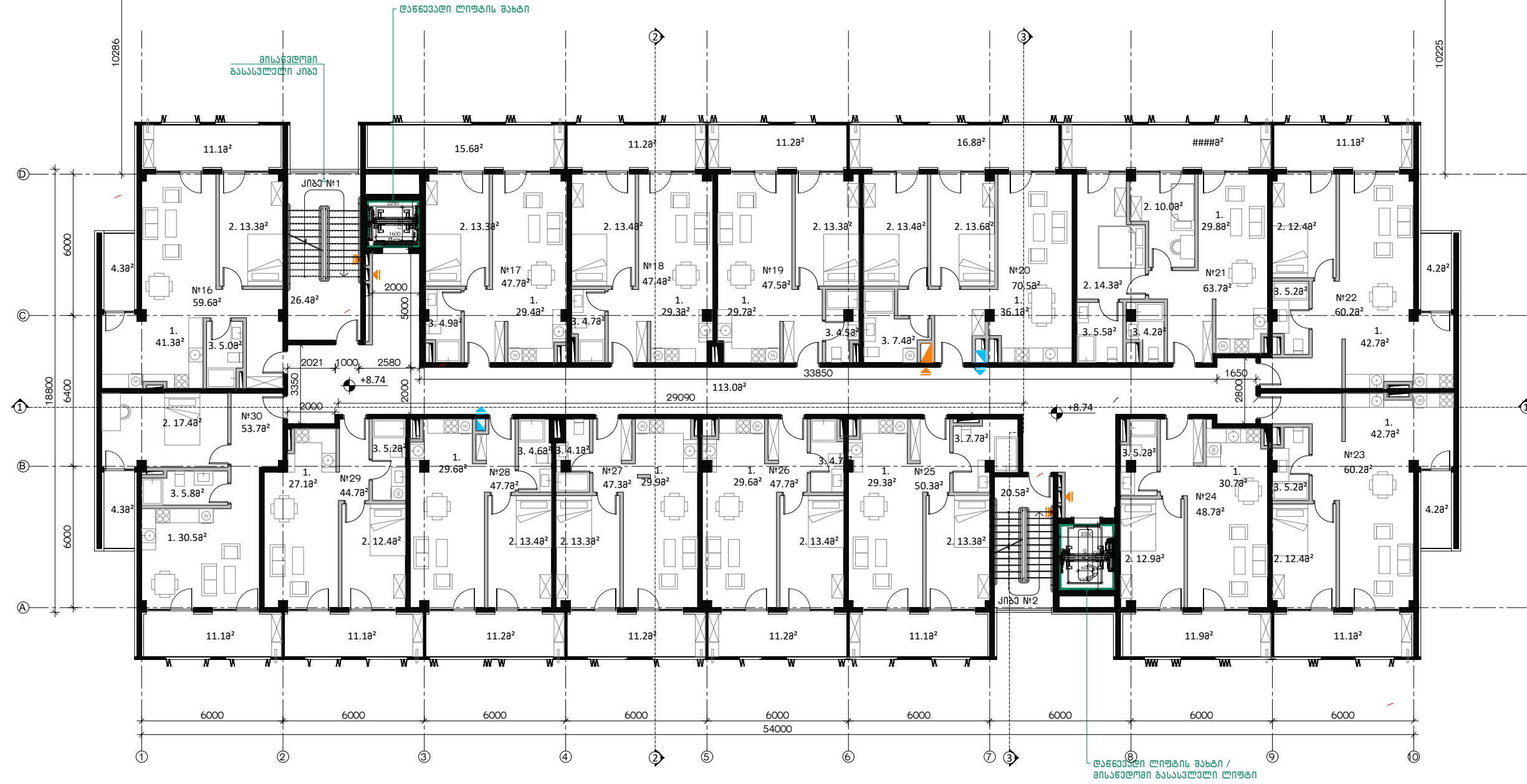

შენიშვნები
 სათვალავი ელექტრომომარაგებისათვის განკუთვნილი
 ბუნებრივი მოთავსებულება №1 შენობის ნაწილი.
 რომელიც ასევე განკუთვნილია №4 შენობის მიერ აღნიშნული
 ელ. მომარაგებისათვის
 სახანძრო ტიპის მოთავსებულება №1 შენობის
 ნაწილი, რომელიც ასევე განკუთვნილია №4 შენობის
 ავტომატური სისტემებისათვის

დირექტორი	ა. ნაცვლიძე	<i>[Signature]</i>
მთავარი არქიტექტორი	ბ. ბალიაშვილი	<i>[Signature]</i>
არქიტექტორი	ბ. კახლაძე	<i>[Signature]</i>
არქიტექტორი	ა. ბაბაქიძე	<i>[Signature]</i>
არქიტექტორი	დ. ვარნაძე	<i>[Signature]</i>

დაკვეთა	-
სტადია	პროექტი
თარიღი	თებერვალი 2019
ფორმატი	A1
მასშტაბი	1:100

პროექტის სახელწოდება და მისაბარითი
 ქ. თბილისი, წყნარებისა და ნ. ირავის ქუჩების
 გადაკვეთაზე (ს/ქ.01.17.01.050.029) გრავალბინიანი
 სასტუმრო-კაფე სახლი.
 ნაბჯინის დასახელება
 ბლოკი №4
 ბინა № +8.74 ნიშნულზე
 ნაბჯინის კოდი
 003-#4-P-2.dwg

კლიენტი
 შპს „ტიფლის ქიასა“
 საპროექტო ორგანიზაცია
Ab Architectural Bureau
 "არქიტექტურული ბიურო" დ. უზნაძის ქ.95, 0102,
 თბილისი, საქართველო
 www.arch-bureau.com

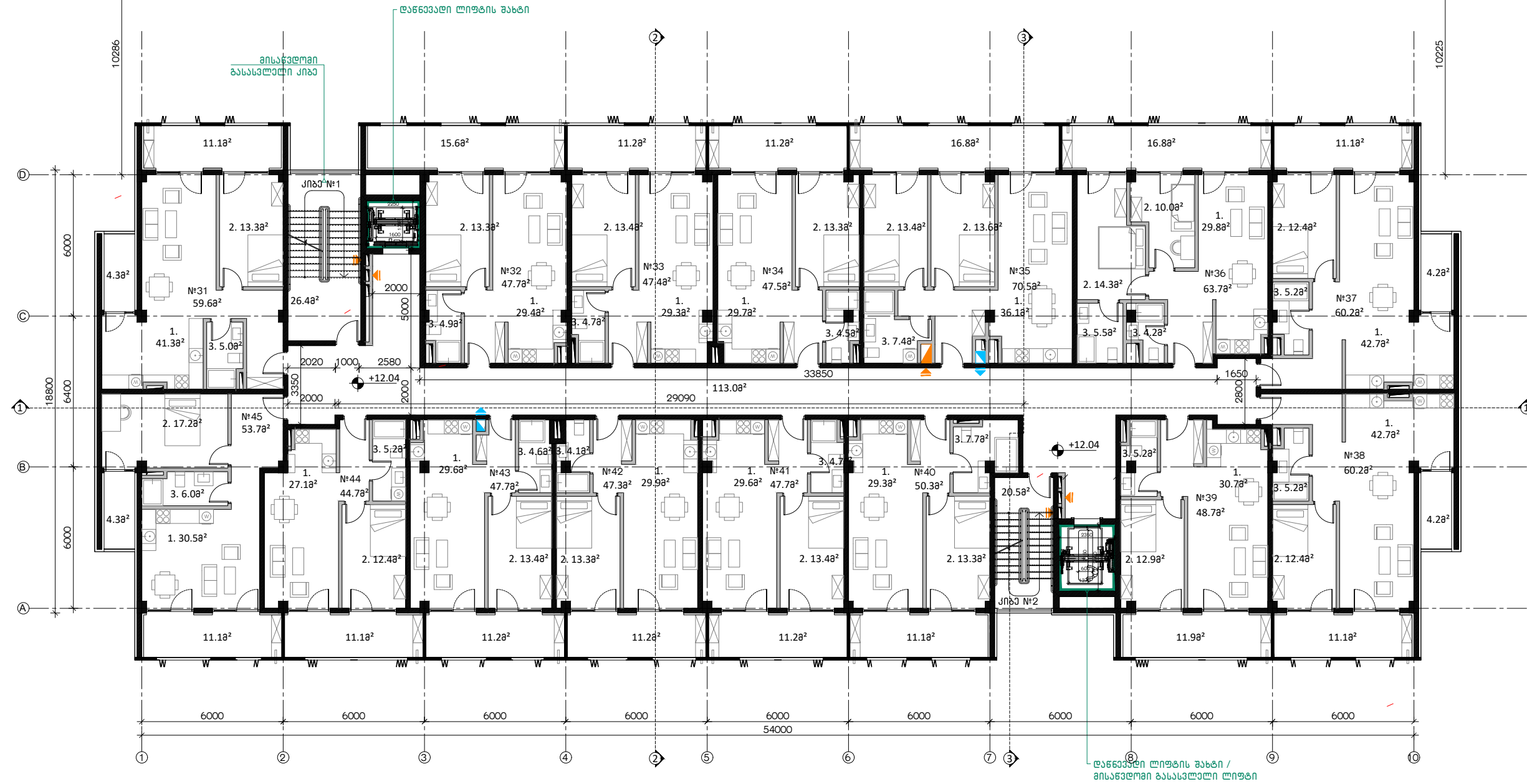

შენიშვნები
 სათაღარიტო ელექტრომომარაგებისათვის განკუთვნილი
 ბუნებრივი მოთავსებულება №1 შენობის ნაწილი
 რომელიც ასევე განკუთვნილია №4 შენობის მეორადი
 ელ. მომარაგებისათვის
 სახანძრო ტიპის მოთავსებულება №1 შენობის
 ნაწილი, რომელიც ასევე განკუთვნილია №4 შენობის
 ავტოსაბეჭდი სისტემისათვის

დირექტორი	ა. ნაცვლიძე	<i>[Signature]</i>
მთავარი არქიტექტორი	ბ. ბალიაშვილი	<i>[Signature]</i>
არქიტექტორი	ბ. კახლაძე	<i>[Signature]</i>
არქიტექტორი	ა. ბაბაქიძე	<i>[Signature]</i>
არქიტექტორი	დ. პარნაძე	<i>[Signature]</i>

დაკვეთა	-
სტადია	პროექტი
თარიღი	თებერვალი 2019
ფორმატი	A1
მასშტაბი	1:100

პროექტის სახელწოდება და მისამართი
 ქ. თბილისი, წარწევისა და ნ. ირავის ქუჩების
 გადაკვეთაზე (ს/კ 01.17.01.050.029) გრავალბინიანი
 სასტუმრო-ბინის სახლი.
 ნაპირის დასახელება
 ბლოკი №4
 ბინა № +12.04 ნიშნულზე
 ნაპირის კოდი
 003-#4-P-3.dwg

კლიენტი
 შპს „ტიფლის ქიმა“
 საპროექტო ორგანიზაცია
Ab Architectural Bureau
 "არქიტექტურული ბიურო" დ. უზნაძის ქ.95, 0102,
 თბილისი, საქართველო
 www.arch-bureau.com



შენიშვნები
 სათვალავი ელექტრომომარაგებისათვის განკუთვნილი
 ბუნებრივი მოთავსებულება №1 შენობის ნაწილი.
 რომელიც ასევე განკუთვნილია №4 შენობის მეორადი
 ელ. მომარაგებისათვის
 სახანძრო ტიპის მოთავსებულება №1 შენობის
 ნაწილი, რომელიც ასევე განკუთვნილია №4 შენობის
 ავტოსაბეჭდი სისტემისათვის

დირექტორი	ა. ნაცვლიძე	<i>[Signature]</i>
მთავარი არქიტექტორი	ბ. ბალიაშვილი	<i>[Signature]</i>
არქიტექტორი	ბ. კახლაძე	<i>[Signature]</i>
არქიტექტორი	ა. ბაბაქიძე	<i>[Signature]</i>
არქიტექტორი	დ. პარნაძე	<i>[Signature]</i>

დაკვეთა	-
სტადია	პროექტი
თარიღი	თებერვალი 2019
ფორმატი	A1
მასშტაბი	1:100

პროექტის სახელწოდება და მისამართი
 ქ. თბილისი, წყაროებისა და ნ. ირავის ქუჩების
 გადაკვეთაზე (ს/ქ.01.17.01.050.029) გრავალბინიანი
 სასტუმრო-ბინის სახლი.
 ნაპოვნის დასახელება
 ბლოკი №4
 ბინა № +15.34 ნიშნულზე
 ნაპოვნის კოდი
 003-#4-P-4.dwg

კლიენტი
 შპს „ტიფლის ქიასა“
 საპროექტო ორგანიზაცია
Ab Architectural Bureau
 "არქიტექტურული ბიურო" დ. უზნაძის ქ.95, 0102,
 თბილისი, საქართველო
 www.arch-bureau.com

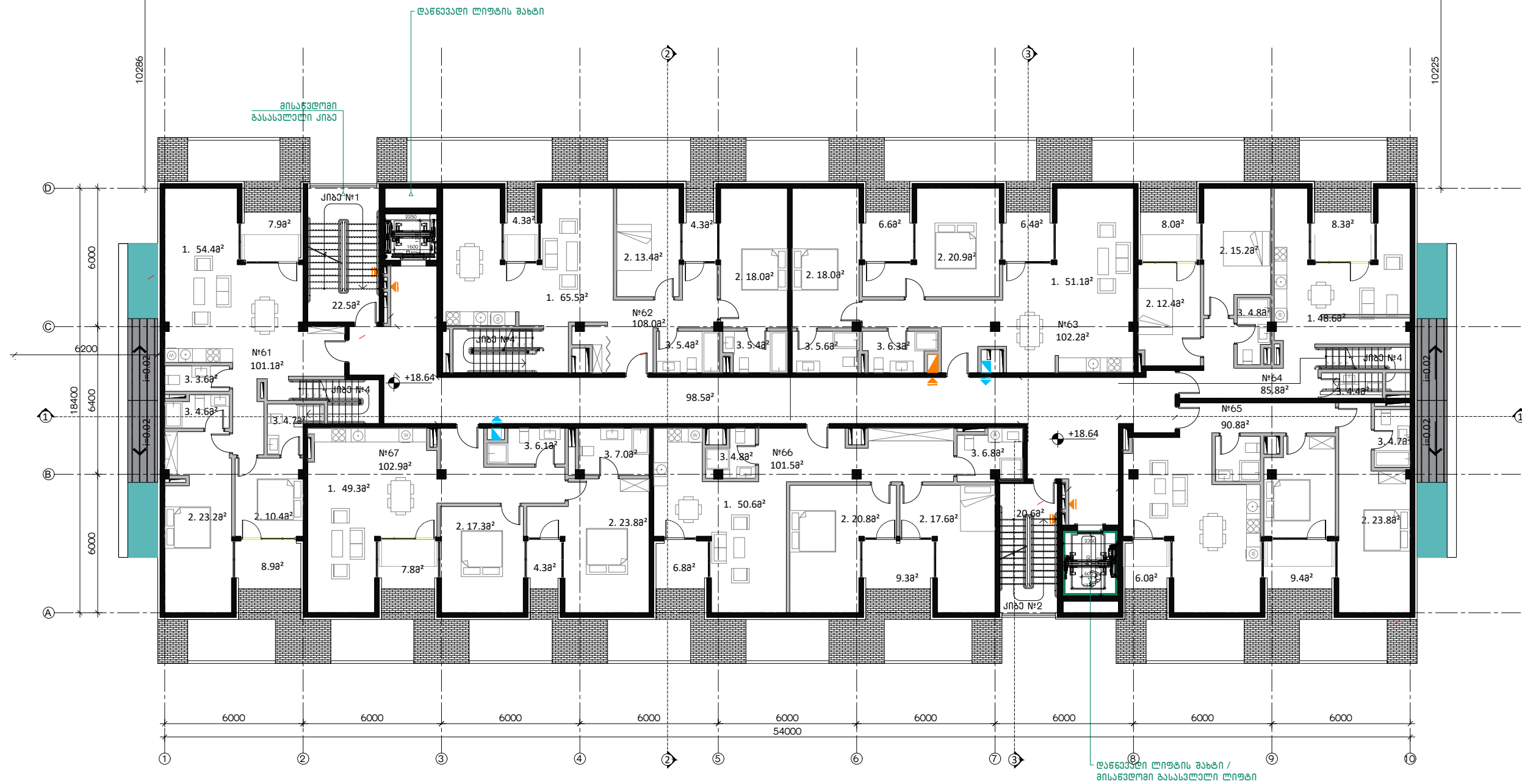

შენიშვნები
 სათვალავი ელექტრომომარაგებისათვის განკუთვნილი
 ბუნებრივი მოთავსებულობა №1 შენობის ნაწილი.
 რომელიც ასევე განკუთვნილია №4 შენობის მეორედი
 ელ. მომარაგებისათვის

სახანძრო ტიპის მოთავსებულობა №1 შენობის
 ნაწილი, რომელიც ასევე განკუთვნილია №4 შენობის
 ავტოსახევი სისტემისათვის

დირექტორი	ა. ნაცვლიძე	<i>[Signature]</i>
მთავარი არქიტექტორი	ბ. ბალიაშვილი	<i>[Signature]</i>
არქიტექტორი	ბ. კახლაძე	<i>[Signature]</i>
არქიტექტორი	ა. ბაბაქიძე	<i>[Signature]</i>
არქიტექტორი	დ. პარნაძე	<i>[Signature]</i>

დაკვეთა	-
სტადია	პროექტი
თარიღი	თებერვალი 2019
ფორმატი	A1
მასშტაბი	1:100

პროექტის სახელწოდება და მისამართი
 ქ. თბილისი, ვურჯაძისა და ნ. ირასის ქუჩების
 გადაკვეთაზე (ს/კ01.17.01.050.029) გრავალბინიანი
 სასტუმრო-სახლი.
 ნაბაზის დასახელება
 ბლოკი №4
 ბინა +18.64 ნიშნულზე
 ნაბაზის კოდი
 004-#1-P-5.dwg

კლიენტი
 შპს „ტიფლის ქიასა“
 საპროექტო ორგანიზაცია
Ab Architectural Bureau
 "არქიტექტურული ბიურო" დ. უზნაძის ქ.95, 0102,
 თბილისი, საქართველო
 www.arch-bureau.com

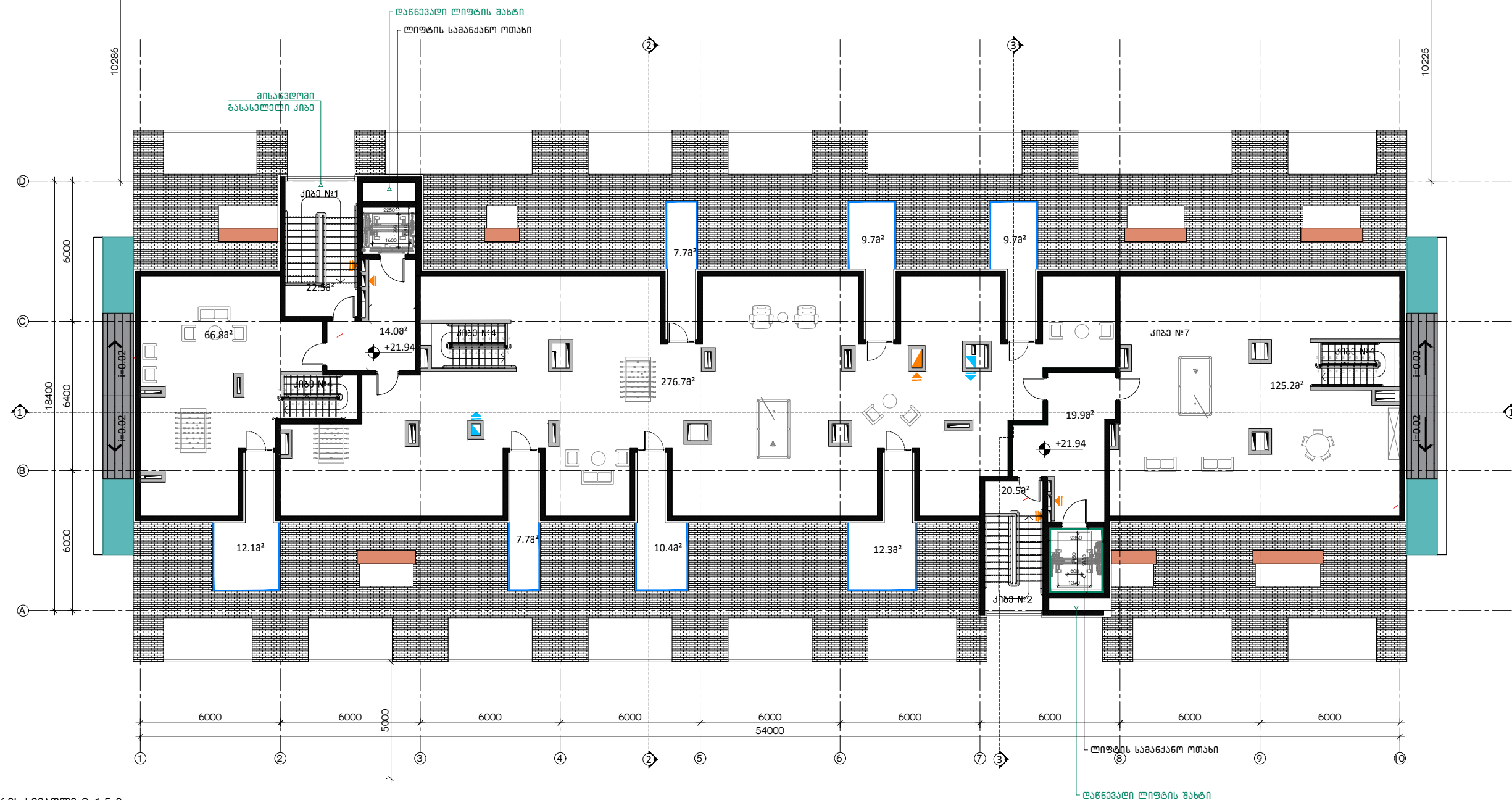

ჭარის სიმაღლე 0-1.5 მ

<p>შენიშვნები</p> <p>სათაღარიტო ელექტრომომარაგებისათვის განკუთვნილი ბუნებრივი მოთავსებულება №1 შენობის ნაწილი, რომელიც ასევე განკუთვნილია №4 შენობის მიერ აღნიშნულ მომარაგებისათვის</p> <p>საანგრო ტუბოს ოთახი მოთავსებულია №1 შენობის ნაწილში, რომელიც ასევე განკუთვნილია №4 შენობის ავტომატური სისტემისათვის</p>	<table border="1"> <tr> <td>დირექტორი</td> <td>ა. ნაცვლიშვილი</td> <td><i>[Handwritten Signature]</i></td> </tr> <tr> <td>მთავარი არქიტექტორი</td> <td>ბ. ბალიაშვილი</td> <td><i>[Handwritten Signature]</i></td> </tr> <tr> <td>არქიტექტორი</td> <td>ბ. კახლაძე</td> <td><i>[Handwritten Signature]</i></td> </tr> <tr> <td>არქიტექტორი</td> <td>ა. ბაბაქიშვილი</td> <td><i>[Handwritten Signature]</i></td> </tr> <tr> <td>არქიტექტორი</td> <td>დ. პარნაძე</td> <td><i>[Handwritten Signature]</i></td> </tr> </table>	დირექტორი	ა. ნაცვლიშვილი	<i>[Handwritten Signature]</i>	მთავარი არქიტექტორი	ბ. ბალიაშვილი	<i>[Handwritten Signature]</i>	არქიტექტორი	ბ. კახლაძე	<i>[Handwritten Signature]</i>	არქიტექტორი	ა. ბაბაქიშვილი	<i>[Handwritten Signature]</i>	არქიტექტორი	დ. პარნაძე	<i>[Handwritten Signature]</i>	<table border="1"> <tr> <td>დაკვეთა</td> <td>-</td> </tr> <tr> <td>სტადია</td> <td>პროექტი</td> </tr> <tr> <td>თარიღი</td> <td>თებერვალი 2019</td> </tr> <tr> <td>ფორმატი</td> <td>A1</td> </tr> <tr> <td>მასშტაბი</td> <td>1:100</td> </tr> </table>	დაკვეთა	-	სტადია	პროექტი	თარიღი	თებერვალი 2019	ფორმატი	A1	მასშტაბი	1:100	<p>პროექტის სახელწოდება და მისამართი</p> <p>ქ. თბილისი, წარწეზისა და ნ. ირაბის ქუჩების გადაკვეთაზე (ს/კ01.17.01.050.029) მრავალბინიანი სასტუმრო-სახლი</p> <p>ნაბაზის დასახელება</p> <p>ბლოკი №4</p> <p>ბინა +21.94 ნიშნულზე</p> <p>ნაბაზის კოდი</p> <p>004-#1-P-6.dwg</p>	<p>კლიენტი</p> <p>შპს „ტიფლის ქიასა“</p> <p>საპროექტო ორგანიზაცია</p> <p>Ab Architectural Bureau</p> <p>„არქიტექტურული ბიურო“ დ. უზნაძის ქ.95, 0102, თბილისი, საქართველო</p> <p>www.arch-bureau.com</p>
დირექტორი	ა. ნაცვლიშვილი	<i>[Handwritten Signature]</i>																											
მთავარი არქიტექტორი	ბ. ბალიაშვილი	<i>[Handwritten Signature]</i>																											
არქიტექტორი	ბ. კახლაძე	<i>[Handwritten Signature]</i>																											
არქიტექტორი	ა. ბაბაქიშვილი	<i>[Handwritten Signature]</i>																											
არქიტექტორი	დ. პარნაძე	<i>[Handwritten Signature]</i>																											
დაკვეთა	-																												
სტადია	პროექტი																												
თარიღი	თებერვალი 2019																												
ფორმატი	A1																												
მასშტაბი	1:100																												

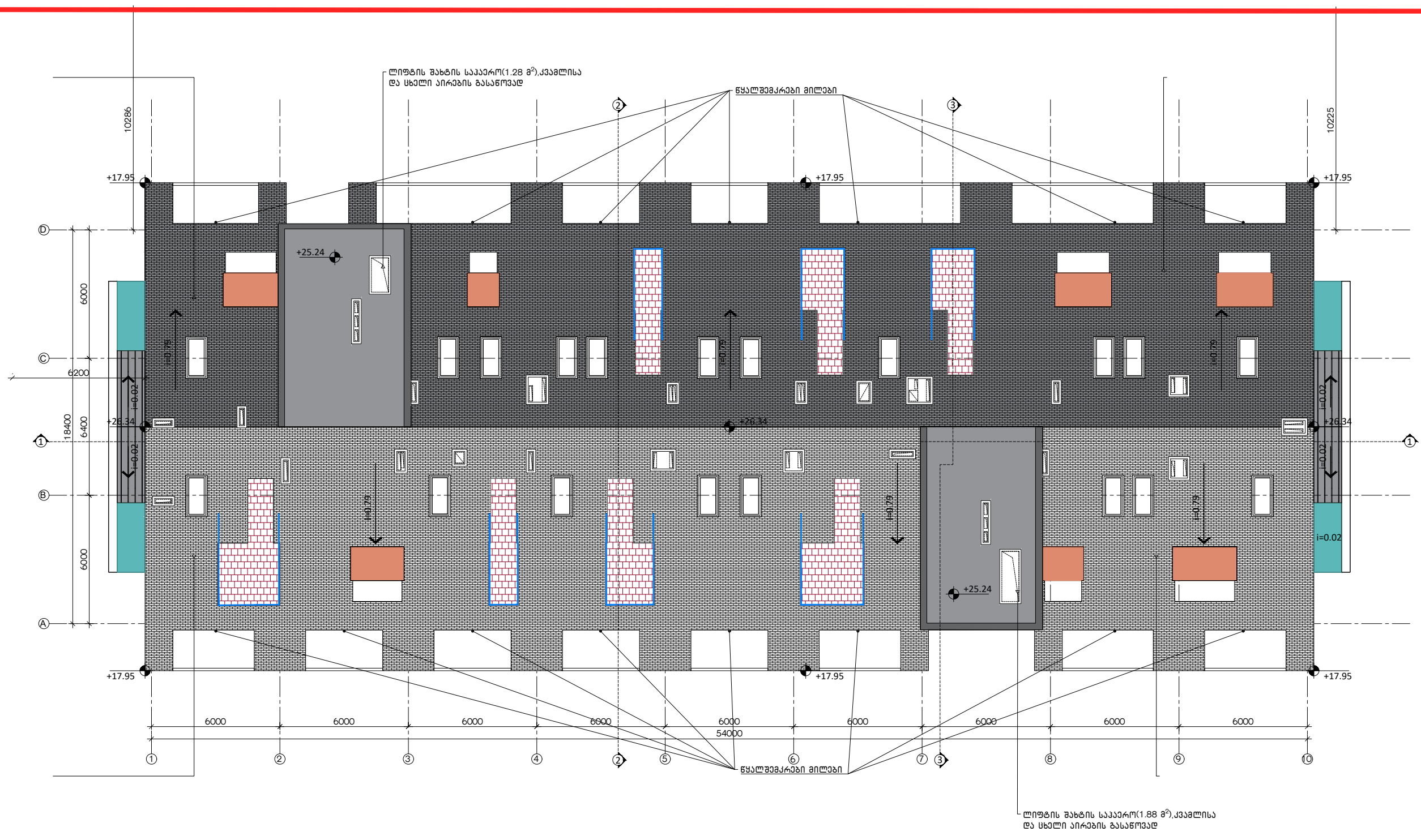

შენიშვნები
 სათვლარით ელექტრომომარაგებისათვის განკუთვნილი
 ბაქტერიული მოთავსებულება №1 შენობის ნაწილში,
 რომელიც ასევე განკუთვნილია №4 შენობის მეორადი
 ელ. მომარაგებისათვის
 სახანძრო ტუბოტოქსიკოლოგიური მოთავსებულება №1 შენობის
 ნაწილში, რომელიც ასევე განკუთვნილია №4 შენობის
 ავტოსაზღვრე სისტემისათვის

დირექტორი	ა. ნაცვლიშვილი	<i>[Signature]</i>
მთავარი არქიტექტორი	ბ. ბალიაშვილი	<i>[Signature]</i>
არქიტექტორი	ბ. კახლაძე	<i>[Signature]</i>
არქიტექტორი	ა. ბაბაქიშვილი	<i>[Signature]</i>
არქიტექტორი	დ. პარნაძე	<i>[Signature]</i>

დაკვეთა	-
სტადია	პროექტი
თარიღი	თებერვალი 2019
ფორმატი	A1
მასშტაბი	1:100

პროექტის სახელწოდება და მისამართი
 ქ. თბილისი, წყაროებისა და ნ. ირავის ქუჩების
 გადაკვეთაზე (ს/ქ01.17.01.050.029) გრავალბინიანი
 სასუმო-რეზიდენციური სახლი.
 ნახაზის დასახელება
 ბლოკი №4
 სახურავის გეგმა
 ნახაზის კოდი
 004-#1-P-R.dwg

კლიენტი
 შპს „ტიფლის ქიასა“
 საპროექტო ორგანიზაცია
Ab Architectural Bureau
 "არქიტექტურული ბიურო" დ. უზნაძის ქ.95, 0102,
 თბილისი, საქართველო
 www.arch-bureau.com